Unsere Spendenplattform für Vereine

Gemeinsam schaffen
WIRWUNDER
für die Region



Sammle auch du Spenden für
deinen Verein unter
wirwunder.de/rhein-hunsrueck



WIRWUNDER

In Kooperation mit

betterplace.org

Kreissparkasse
Rhein-Hunsrück





KVF

Wirtschaftsberatung GmbH

KAPITALANLAGEN VERSICHERUNGEN FINANZIERUNGEN

FITNESSPARK Kirchberg

FITNESS GESUNDHEIT KLETTERN BALLSPORT

45 Jahre Begeisterung für Bewegung

10 % Rabatt

auf Mitgliedschaften für alle Vereinsmitglieder der HSG





HUR Geräte Bereich
Old School Gym
Fitnesskurse
Sauna

zusätzlich 10 % Rabatt (Tennis,Soccer und Klettern)

Mehr als nur ein Fitnessstudio!

- Top Kurse mit richtig guter Stimmung!
  Aerobic, Rückenfit oder Functional Training
  Hier wird mit Leidenschaft gearbeitet!
- Kletterhalle „HUNSROCK“
  Raus aus der Komfortzone
  Rein ins Freizeiterlebnis
- Individuelle Diagnostik, zielführende Beratung & persönliche Betreuung
- Gesundheitsorientierte Trainingskonzepte für nachhaltige Erfolgserlebnisse



Fitness- und Gesunheitspark Kirchberg GmbH
Otto-Hahn-Straße 10 | 55481 Kirchberg
06763/1899 | info@fitness.sc | www.fitness-kirchberg.de

Liebe Handballfreundinnen und Handballfreunde,

eine neue Saison steht vor der Tür – und wir blicken mit großer Vorfreude auf das, was vor uns liegt. Die vergangene Spielzeit war für unsere HSG in vielerlei Hinsicht eine besondere.

Zum ersten Mal in der Geschichte der HSG Kastellaun/Simmern startet eine Mannschaft auf Bundesebene: Unsere weibliche B-Jugend hat sich für die Jugend-Bundesliga qualifiziert. Darauf sind wir sehr stolz. Der Erfolg ist dabei auch Ausdruck der Attraktivität unserer HSG für ambitionierte junge Spielerinnen. Viele Spielerinnen sind neu zu uns von außerhalb gekommen. Gemeinsam mit unseren eigenen Spielerinnen, den Trainern und dem gesamten Umfeld ist etwas Besonderes entstanden. Dafür sagen wir allen Beteiligten herzlich Danke.

Aber nicht nur bei der weiblichen B-Jugend gab es Grund zur Freude. Unsere Herren 1 erreichte in der RPS-Regionalliga einen hervorragenden vierten Platz – das beste Ergebnis der Vereinsgeschichte. Unsere Herren 2 schaffte den Klassenerhalt und geht nun mit Max Grethen als neuem Trainer in die Saison. Gleichzeitig möchten wir uns bei Max Wetstein und Markus Frank herzlich für ihre Arbeit und ihr Engagement in den vergangenen Jahren bedanken.

Auch unsere Damen 1 spielten eine starke Saison und verpassten den Aufstieg wegen langwieriger Verletzungen wichtiger Leistungsträgerinnen nur knapp. In dieser Saison wollen wir nun den nächsten Anlauf nehmen und den Aufstieg schaffen. Und unsere Damen 2? Sie haben wieder einmal bewiesen, dass sie erste Plätze sammeln können – herzlichen Glückwunsch zur erneuten Meisterschaft!

Ein besonderes Augenmerk möchten wir in diesem Jahr auch auf unsere Herren 3 richten. Die Mannschaft geht in der Bezirksoberliga Mosel/Eifel und Nahe/Hunsrück in insgesamt 18 Spiele. Besonders erfreulich ist dabei die gute Mischung aus jungen und erfahrenen Spielern. Unter der Leitung von Josip Grbavac hat sich die Mannschaft sportlich und als

CONVENDA



CONVENDA
Goethestr. 1a · 56288 Kastellaun · Telefon 06762/40260 · www.convenda.de

Lebensmittelabteilung
Mo - Fr 08.00 - 21.00 Uhr
Sa 08.00 - 21.00 Uhr

Fachabteilungen
Mo - Fr 09.00 - 19.00 Uhr
Sa 09.00 - 18.00 Uhr

Team hervorragend entwickelt. Umso bedauerlicher ist es, dass wir aktuell vor der Herausforderung stehen, für die kommende Saison einen neuen Trainer für die Herren 3 zu finden. Wir hoffen sehr, zeitnah eine gute Lösung zu finden, damit die positive Entwicklung der Mannschaft fortgesetzt werden kann.

Diese sportliche Entwicklung bringt für uns aber auch eine wichtige Aufgabe mit sich: Breiten- und Leistungssport in einer HSG miteinander zu verbinden. Beides gehört für uns zusammen. Wir wollen leistungsorientierten Handball ermöglichen und gleichzeitig ein Verein bleiben, in dem alle, die Freude am Handball haben, ihren Platz finden. Diese Balance ist sicherlich eine Herausforderung – wir sind aber überzeugt, dass wir sie gemeinsam meistern werden.

Besonders stolz sind wir dabei auf unsere Jugendarbeit. Wir gehen mit insgesamt 16 Jugendmannschaften, einschließlich der Kooperation mit der HSG Hunsrück, sowie vier Mini-Mannschaften der Bereiche A und B in die neue Saison. Grob kalkuliert werden damit rund 300 Spielerinnen und Spieler für unsere HSG aktiv sein. Dass dabei unsere männliche und weibliche C-Jugend in der Regionalliga an den Start gehen, unterstreicht die Qualität und die kontinuierliche Entwicklung unserer Nachwuchsarbeit. Unser Dank gilt allen, die diese Entwicklung möglich machen.

Eine weitere Veränderung erwartet uns in dieser Saison bei den Spielstätten. Aufgrund der Brandschutzauflagen dürfen in der Halle in Kastellaun nur noch 200 Personen gleichzeitig anwesend sein. Gerade bei unseren zuschauerstarken Spielen reicht das nicht aus, weshalb wir viele Begegnungen in Simmern austragen. Was für uns zunächst eine Einschränkung ist, zeigt gleichzeitig, welchen Stellenwert die HSG inzwischen in unserer Region hat: Wir freuen uns über viele Zuschauer und hoffen, dass ihr unsere Mannschaften auch in Simmern genauso lautstark unterstützt wie bisher.

All das wäre ohne die vielen Menschen, die sich für unsere HSG engagieren, nicht möglich. Unser Dank gilt unseren Spielerinnen und

RÖMER APOTHEKE

SCHWANEN APOTHEKE

Römer Apotheke
Kirchberg

Tel: 06763 - 960010

info@roemer-apotheke-kirchberg.de

Vorbestellung per App:

IhreApotheken.de

Schwanen Apotheke
Simmern

Tel: 06761 - 2201

info@apotheke-simmern.de

Die Römer-Apotheke Kirchberg und die Schwanen-Apotheke Simmern wünschen viel Erfolg!



Ihr Partner für Gastronomie & Veranstaltungen

REUTHER WAGNER

GETRÄNKEFACHGROSSHANDEL · ZELTVERMIETUNG
GASTRONOMIEBERATUNG

Koblenzer Str. 20 · 56288 Laubach · **Fon 06762 9329-0** · Fax 2966

Spielern, Trainerinnen und Trainern, Schiedsrichtern, Zeitnehmern und Sekretären, den Eltern, Helferinnen und Helfern sowie unseren Sponsoren und Partnern. Sie alle tragen dazu bei, dass unsere HSG funktioniert und sich weiterentwickeln kann.

Wir freuen uns auf eine spannende Saison mit vielen schönen Momenten, erfolgreichen Spielen und vor allem mit viel Freude an unserem gemeinsamen Sport.

Wir wünschen allen Mannschaften eine erfolgreiche, spannende und verletzungsfreie Saison 2026/2027 und freuen uns auf eure Unterstützung in unseren Hallen!

Euer Vorstand der HSG Kastellaun/Simmern

Ansprechpartner:
László Gilányi • Vorsitzender HSG Kastellaun-Simmern
Marie Cathrin Fuhr • Abteilungsleiterin Handball beim VfR 1921 e. V. Simmern
Georg Wetstein • Abteilungsleiter Handball beim TV Kastellaun 1903 e. V.
Kontakt: vorstand@hsg-kastellaun-simmern.de



LÁSZLÓ GILÁNYI •TORSTEN KLAHR • SANDRA SCHMAUS-VOLLMER • MARIE FUHR • CHRISTIAN KUNZ • GEORG WETSTEIN
es fehlt: DETLEV TASCH



heinrichs
drehteile

WORLDWIDE BUSINESS

direkt vor der Haustür



Unser **Familienunternehmen in der 3. Generation** gehört dank einer engagierten Belegschaft, einem hohen Qualitätsanspruch und langjähriger Erfahrung zu den führenden Herstellern von Präzisionsdrehteilen. In **über 35 Ländern weltweit** vertrauen Kunden in unsere Produkte. Nachhaltiges Handeln ist dabei die Basis für unseren Erfolg. **Verlässlichkeit, Solidität und Innovationskraft** zeichnen uns ebenso aus wie regionale Verbundenheit.

heinrichs drehteile
GmbH & Co. KG
56290 Dommershausen
heinrichs.de

HAUPTSPONSOREN

MÖBEL PREISS

OCHS

Bauen mit Holz - ökologisch und effizient

PLATTEN

OPTIKAKUSTIK

PREMIUMSPONSOREN






































AUFTRAGS
GRILLER
M
BRAT




CAR COSMETIC
by Sascha Grobe




Bewerbung an: bewerbung.kir@arnold-glas.de
ARNOLD
HSG KASTELLAUN SIMMERN
PLATTEN
STOP PRE



Ob Jubiläum, Vereinsmeisterschaft oder Jugendfreizeit, in einem Verein gibt es häufig einen Grund für größere Einkaufstouren.

Mit der

GLOBUS Vereinskarte

erhalten eingetragene Vereine jetzt

10% Rabatt auf ihren Einkauf.

Außerdem stehen Ihnen der Kauf auf Kredit sowie weitere Vergünstigungen & Services zur Verfügung.

Nähere Informationen erhalten Sie an unserem Empfang.

GLOBUS
Simmern

Komm ins TeamGLOBUS

Arbeiten bei GLOBUS

Miteinander. Füreinander. *Echt gut!*



Sie sind auf der Suche nach einer abwechslungsreichen und soliden Arbeitsstelle mit Zukunft? **Dann sind Sie hier richtig!**

Wir bieten:

- Urlaubsgeld/ Jahressonderzahlung
- Vermögenswirksame Leistungen
- GLOBUS Zusatzrente
- Betriebliches Gesundheitsmanagement
- Konzernrabatt
- Fahrradleasing
- Sonn- und Feiertagsfrei
- Übergesetzlicher Urlaub
- Vereinbarkeit von Beruf und Familie

Als GLOBUS Mitarbeiter:in profitieren Sie von folgenden Garantien:

Azubi-Übernahme-Garantie

Lern- & Entfaltungs-Garantie

500 Euro-Entscheidungs-Garantie

Faire Ausbildung 2022 trendence

PREISTRÄGER OTTO HEINEMANN PREIS 2017

Zertifikat seit 2008 audit berufundfamilie


PLATTEN
OPTIKAKUSTIK
MÖBEL PREISS
FLAMRO
PLATTEN
OPTIKAKUSTIK
MÖBEL PREISS
FLAMRO


WIR WÜNSCHEN DER HSG KASTELLAUN SIMMERN
VIEL ERFOLG FÜR 2026/27
BRAIN STORM
MÖBEL PREISS
Möbel Preiss GmbH & Co. KG
Fordstraße 5 · 56288 Kastellaun
Telefon: 06762-404-0
www.moebel-preiss.de
Besuchen Sie uns auf Facebook und Instagram
www.moebel-preiss.de /kontaktformular

Die vergangene Saison hat unsere Damen 1 sportlich wie menschlich geprägt. Trotz einer langen Verletzungsmisere ist es uns gelungen, über viele Monate die Tabellenführung zu behaupten und bis zum Schluss um die Meisterschaft mitzuspielen. Auch wenn es am Ende denkbar knapp nicht gereicht hat, bin ich stolz, was dieses Team geleistet hat. Die Mannschaft hat Charakter bewiesen und sich von Rückschlägen nie aus der Bahn werfen lassen. Zusammenhalt und Teamgeist wurden in schwierigen Phasen zu unseren größten Stärken.

Ein wichtiger Baustein bleibt die erfolgreiche Integration der Nachwuchsspielerinnen. Durch die vielen Ausfälle waren sie gezwungen, schnell große Verantwortung zu übernehmen. Sie haben diese Herausforderung hervorragend gemeistert und eindrucksvoll gezeigt, wie viel Qualität und Potenzial in unserem Kader steckt. Es macht mich als Trainer besonders stolz zu sehen, wie sie sich kontinuierlich weiterentwickeln. Genau solche Erfahrungen lassen uns wachsen.

Für die kommende Saison bleibt der Kader nahezu komplett zusammen. Dzenana Jogic legt eine Pause ein. Milica Grbic und Caro Mayer arbeiten intensiv an ihrem Comeback. Sehr freuen wir uns über die Rückkehr von Johanna Mallmann sowie unsere Neuzugänge Lavinia Roth, Nina Lammersmann und Torhüterin Emily Bursch, die uns zusätzliche Möglichkeiten geben.

Veränderungen gibt es im Trainerteam: Sarah Wetstein legt eine Pause ein. Ihr Weggang ist ein großer Verlust, sie hat die Mannschaft mit außergewöhnlichem Engagement geprägt. Danke, Sarah! Axel Müller bleibt uns als Co-Trainer und Arzt erhalten. Maurice Lahm wird uns als Co-Trainer verstärken und gemeinsam mit Mario Percin das Torwarttraining übernehmen. Stefan Hebel bleibt unser Physiotherapeut.

Um an unsere Erfolge anzuknüpfen, haben wir die Sommervorbereitung intensiv genutzt, um an den entscheidenden sportlichen Details zu feilen. Wenn wir in dieser Spielzeit verletzungsfrei bleiben, können wir ganz sicher wieder oben mitspielen. Eine solche Perspektive ist jedoch nur dank unseres verlässlichen Umfelds denkbar. Ein riesiges Dankeschön geht daher an alle Sponsoren und Helfer! Dass der Frauenhandball hier in Kastellaun einen so starken Rückhalt erfährt, ist nicht selbstverständlich. Dieses Vertrauen motiviert uns enorm und lässt uns voller Vorfreude und Ehrgeiz in die neue Saison starten.

Trainer Saša Puljizović, Maurice Lahm und Axel Müller

Tabelle & Spielplan

Kastellaun
Emmelshausen
Traben-Trarbach
Kaisersesch

www.hp-platten.de

PLATTEN
OPTIKAKUSTIK

GUT SEHEN.
GUT HÖREN.
GUT DRAUF.

MIT UNS.




ANNE GERLACH


NINA LAMMERSMANN


VERA MÄHRINGER-KUNZ


MELANIE EMMERICH


MAREN KÖLZER


EMMA MÜLLER


CAROLIN MAYER


MARLA WOLF-MÜHLBAUER


LISA STEMANN


CELINE GAINES


EVA LOTTA MALLMANN


LARA GÖRGEN


LAETITIA WETSTEIN


KIM LENI LAUER


JOHANNA MALLMANN


LAVINIA ROTH


MELISSA BAUMGARTEN


EMILY BURSCH


JULIE NAUJOKS


MARIO PERČIN


MAURICE LAHM


ALEX MÜLLER


SAŠA PULJIZOVIĆ


MC
GFA-Arena.de
PD
GFA-Arena.de
BS
Stan
23
20
17
61
77
7
12
10
4
22
9
2
16
18
33
8
OCHS

Holz trifft Technik - Wir bilden aus:

Zimmerer (m/w/d)
Bauzeichner (m/w/d)
Industriekaufleute (m/w/d)
Kaufleute
für Büromanagement (m/w/d)





Fachinformatiker
für Systemintegration (m/w/d)
Duale Studiengänge (m/w/d)
- B.Eng. Holztechnik
- B.Eng. Holz- und Holzwerkstofftechnik
- B.Eng. Projektmanagement Holzbau

Deine Vorteile bei Ochs

- Spannende, innovative Projekte
- Persönliche Betreuung und Unterstützung während der Ausbildung
- Ein starkes Team und ein familiäres Betriebsklima
- Gute Übernahme- und Weiterbildungschancen
- Mitarbeit in einer zukunftssicheren und nachhaltigen Branche
- Vermögenswirksame Leistungen
- Firmenfitness
- Firmenevents



Ochs GmbH | Bahnhofstr. 37 | 55481 Kirchberg
06763/ 9310 0 | bewerbung@ochs.info | www.ochs.eu


SIMON ROSENBAUM


PAUL MALLMANN


NICOLAS FRIEDRICH


NIKO HASSLEY


MAX KÖTZ

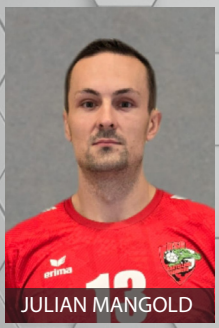
JULIAN MANGOLD


KILIAN KÖTZ


JOSIP GRBAVAC


JONA CONRATH


JAKOB MÜLLER


HUGO OTT


HEINRICH LÖWEN


FYNN REITZ


FLORIAN HITZEL


LUCA KORBION


MAURICE LAHM


MORITZ BRAND


PHILIPP DOFFING


BEN STEMANN


MIRZA ČEHAJIĆ

Eine weitere spannende Spielzeit in der Regionalliga Südwest steht in der Saison 2026/2027 an und mit dem Abgang der Absteiger aus Offenbach, Saulheim und St. Ingbert-Hassel sowie dem Aufsteiger aus Vallendar, stellt sich die Regionalliga neu auf und präsentiert sich erneut stärker als zuvor. Unsere Herren 1 gehen in ihre vierte Spielzeit seit dem Aufstieg 2022 und blicken auf ein historisches Jahr zurück: Platz vier war das beste Ergebnis der Vereinsgeschichte. Besonders die Serie von sieben Siegen zum Abschluss und der Derbysieg gegen Meister Vallendar bleiben unvergessen. Nach zwei knappen Niederlagen zum Auftakt in der IGS Halle blieben wir zu Hause fehlerfrei und überzeugten durch unsere enorme Heimstärke, ein echtes Alleinstellungsmerkmal unseres Vereins. Diese wollen wir nun an unseren neuen Standort mitnehmen: Wir tragen unsere Heimspiele ab sofort in der Realschulhalle Simmern aus und möchten diese mit der Tribüne direkt am Spielfeldrand in einen ähnlichen Hexenkessel verwandeln. Dabei zählen wir mehr denn je auf die lautstarke Unterstützung unserer Fans, die uns stets den Rücken stärken.

Personell gab es zum Ende der letzten Saison ebenfalls Veränderungen. Jan Röckendorf, Fabian Schmitz, Leon Michel und Max Grethen haben wir in die zweite Mannschaft verabschiedet und freuen uns, dass sie dem Verein erhalten bleiben. Neu im Team begrüßen wir mit Jona Conrath ein bekanntes Gesicht aus der Region für den Rückraum. Zudem haben wir uns die Dienste der vielversprechenden Talente Florian Hitzel, Fynn Reitz und Simon Rosenbaum gesichert und freuen uns sehr darauf, sie bei ihren ersten Erfahrungen in der Regionalliga zu begleiten.

Mit vier neuen Mannschaften, darunter die Drittliga-Absteiger Homburg und Haßloch, sowie weiterhin ambitionierten Top-Teams wie Zweibrücken, Budenheim und Illtal wird es eine große Herausforderung, das starke Vorjahresergebnis zu replizieren. Unser Ziel ist es dennoch, jedem Gegner das Punkten so schwer wie möglich zu machen – insbesondere bei uns zu Hause – und erneut in der oberen Tabellenhälfte abzuschließen.

Lasst uns diese Spielzeit mit unserem neuen Heimspielstandort, der prädestiniert dafür ist, neue Momente zu schaffen, wieder zu einer ganz besonderen Saison machen!

Eure Herren 1

Tabelle & Spielplan


FLAMRO
»Wir sind der unsichtbare Airbag von Gebäuden, Zügen oder Schiffen, der greift, wenn es notwendig wird.«
Muharrem, Chemiker | Marco, Lager-/Logistikmitarbeiter
Brandschutz ist total dein Ding.
Mit Sicherheit.
flamro.de/karriere
#TeamLebenSchuetzen



STEHEND SANDRA SCHMAUS- VOLLMER • ANDREA WAMSER • ISABEL EBERT • MARA SCHWERDLING
SINA WOLF-MÜHLBAUER • LINA WETSTEIN
SITZEND MELANIE EMMERICH • ANNIKA KÜLZER • HANNAH RETZMANN • JULIE NAUJOKS • LENA NIL
JANA BOOS • KATHARINA NIL


MONKEY'S DREAM
STUDIO
3478
STEPS
81
74
20:01
33
36
06
No upcoming ev...
09:48
New York
80
18:49
28
9:09
LON
34
WATCH FACES & GRAFIK: EINZIGARTIGER STYLE!
DEINE SMARTWATCH, DEIN STIL
WEBSITE • WATCH FACES & MORE / WWW.MONKEYSDREAM.COM

Hinter uns liegt ein besonderes Jahr: Wir haben zum dritten Mal in Folge die Meisterschaft gewonnen. Mit einer starken Bilanz von lediglich einer Niederlage und einem Unentschieden blicken wir auf eine äußerst erfolgreiche Saison zurück. Dieser Erfolg bestätigt den guten Zusammenhalt in unserem Team.

Nach dieser Runde stehen wir nun vor einem personellen Umbruch. Leider haben uns einige erfahrene Spielerinnen verlassen. Wir mussten uns von Simone Kohl, Nicole Grobe und Claudia Mohr verabschieden, die unsere Mannschaft über viele Jahre geprägt haben. Wir sind dankbar, dass Sandra Schmaus-Vollmer ihre Handballrente noch etwas aufschiebt und uns sporadisch auf dem Spielfeld aushilft.

Auch auf der Trainerposition gab es einen Wechsel. Unser langjähriger Coach Georg Wetstein hat sein Amt offiziell niedergelegt. Da wir bislang noch keinen festen Nachfolger gefunden haben, leitet er weiterhin gelegentlich Trainingseinheiten und steht uns bei manchen Spielen zur Seite. Bis auf Weiteres haben seine Tochter Hannah Wetstein und Isabel Ebert die Trainerrolle so gut wie möglich übernommen.

Um die Lücken im Kader zu füllen, haben wir uns mit Spielerinnen aus der A-Jugend und der ersten Damenmannschaft verstärkt. Aus der eigenen Jugend stoßen Hannah Retzmann, die nun fest zu uns hochrückt, sowie Lena Nil, die weiterhin auch im Nachwuchs spielberechtigt ist, zum Team. Zusätzlich sind Sina Wolf-Mühlbauer, Julie Naujoks und Melanie Emmerich aus der Damen 1 neu dabei. Außerdem begrüßen wir Izabella Surmacz, die nach einer langen Pause zu uns gewechselt ist und fortan unser Tor hütet.

Trotz dieses Umbruchs blicken wir optimistisch auf die kommenden Monate. Wir sind zuversichtlich, dass wir mit dieser neu formierten Truppe auch in der neuen Saison wieder oben mitspielen werden.

Eure Damen II

Trainingszeiten
Dienstags 19.45 Uhr - 21.15 Uhr • Spesenrother Weg Halle
Donnerstags 20.30 Uhr - 22.00 Uhr • Spesenrother Weg Halle

BURGWÄCHTER

EHRLICH · SCHMACKHAFT · RUSTIKAL

Wir sind wie folgt für EUCH da:
Donnerstag bis Montag: 12:00 - 15:00 Uhr
17:00 - 22:00 Uhr (Küche bis 21:00 Uhr)
Dienstag / Mittwoch ist Ruhetag

Wir freuen uns auf Euren Besuch!

Euer Burgwächter Team

www.burgwaechter-kastellaun.de Tel. 06762 9043013

WIR SUCHEN AUSZUBILDENDE UND BETEILIGEN UNS AM FÜHRERSCHEIN

Anlagenmechaniker (m/w/d)
in Sanitär-, Heizungs- und Klimatechnik

Klimahelden im Handwerk!

Deutschland wird Klimaneutral.
Ob grüner Strom, Wärme aus Luft und Boden oder Pelletheizungen.
Aber wer macht´s? Pack mit an!
Starte jetzt deine Ausbildung zum Klimahelden in unserem Team, als Anlagenmechaniker!



WALTER OHLBERGER
Sanitär- und Heizungstechnik

Forsthausstraße 11
56290 Sabershausen
Tel.:06762/9312-0
Info@ohlberger.de
www.ohlberger.de


HINTEN DAVID PONSTEIN • CHRISTOPHER ADAMS • FABIAN SCHMITZ • MICHEL KALTENMORGEN • PHILIPP HASSLEY
MITTE MAXIMILIAN GRETHEN • MIRKO STELTER • MILAN WETSTEIN • JAN RÖCKENDORF • LUCA GEWEHR
MORITZ SCHNEIDERS • MARKUS HOFF
SITZEND LEON MICHEL• MORITZ BRAND • MARCEL ZIRWES • LEON KALTENMORGEN • ROCCO LIESENFELD


Autos sind unsere Welt.
SEAT
CUPRA
ŠKODA
Nutzfahrzeuge
Autohaus Scherer
Koblenzer Straße 103
55469 Simmern
scherer-gruppe.de
Autohaus Scherer
Industriestraße 1
56288 Kastellaun
SCHERER

Mit hohen Erwartungen sind wir in die vergangene Spielzeit gestartet. Leider lief nicht alles wie erhofft und wir mussten über weite Strecken der Saison um den Klassenerhalt kämpfen. Trotzdem haben wir als Mannschaft nie den Kopf hängen lassen und immer weiter an uns gearbeitet. Mit viel Einsatz, Teamgeist und dem nötigen Willen konnten wir unser Ziel schließlich vorzeitig erreichen und den Klassenerhalt sichern. Umso größer war am Ende die Freude, die Saison erfolgreich abzuschließen.

Zur neuen Saison gibt es auch an der Seitenlinie Veränderungen. Nach ihrer Zeit als Trainer der Zwoten verabschieden sich Max Wetstein und Markus Frank. Wir möchten uns bei beiden herzlich für ihren großen Einsatz, ihre Zeit und ihr Engagement bedanken. Mit Max Grethen übernimmt ein ehemaliger Spieler der ersten Mannschaft das Traineramt. Als Co-Trainer wird ihn Markus Hoff unterstützen, der als langjähriger Spieler der Zwoten die Mannschaft bestens kennt. Wir freuen uns auf die Zusammenarbeit und sind gespannt auf die neue Aufgabe, die beide übernehmen.

Auch in unserem Kader hat sich einiges verändert. Verabschieden mussten wir uns von Niklas Wetstein, Luke Hild, Lewin Rickus, Noah Hummes und Gerrit Peitsch, der uns in den letzten Spielen der vergangenen Saison noch unterstützt hat. Gleichzeitig freuen wir uns, einige bekannte Gesichter wieder in der Zwoten begrüßen zu dürfen. Mit Leon Michel, Fabian Schmitz, Jan Röckendorf und Mirko Stelter stoßen gleich vier Spieler aus der ersten Mannschaft zu uns. Auch neu im Team ist Jens Schneider, der von der HSG Hunsrück zu uns kommt. Außerdem verstärken Ilias Jakobi, Lion Hild und Rocco Liesenfeld unser Team. Es freut uns besonders, dass erneut einige junge Spieler den Weg in die Zwote gefunden haben.

Mit dem neuen Trainerteam, vielen neuen Gesichtern und einer frühen Vorbereitung haben wir uns für die kommende Saison einiges vorgenommen. Wir wollen als Mannschaft weiter zusammenwachsen und von Beginn an zeigen, was in uns steckt. Nach der vergangenen Saison haben wir uns das klare Ziel gesetzt, in dieser Spielzeit nichts mit dem Abstiegskampf zu tun zu haben und uns einen guten Platz im Mittelfeld der Tabelle zu sichern. Dafür werden wir in jedem Training und jedem Spiel alles geben.

Zum Schluss möchten wir uns noch einmal herzlich bei euch, unseren Fans, für eure großartige Unterstützung bedanken. Wir freuen uns darauf, euch auch in der kommenden Saison wieder in der Halle zu sehen und gemeinsam eine erfolgreiche Saison zu erleben. - Bis demnächst in der Halle!

Die Zwote



EM Anlagenbau

Wärme Wasser Strom

Kirchweg 8 | 56290 Buch

www.em-anlagenbau.de | info@em-anlagenbau.de

Zentrale +49 6762 6982 | **WhatsApp** +49 170 5528459

Wir heizen GEZIELT ein!



STEHEND MATTHIAS FAUST • MAX WETSTEIN • HANSI KALTENMORGEN • MAXI SEIBEL • LUKAS KLUNKER • NIKLAS WETSTEIN
ROCCO LIESENFELD • GEORG WETSTEIN • CONRAD KAMMLER

SITZEND LUKAS HERRMANN • ALEX SCHÄFER • BEN WEBER • JONAS SCHLICH • JOHANNES PÖRSCH


So gut kann
Bier schmecken.
Bitte ein Bit
Bitburger
Bitburger

Nach einer lehrreichen vergangenen Saison geht unsere 3. Herrenmannschaft mit viel Motivation und Zusammenhalt in die Spielzeit 2026/2027. Das junge Team konnte im vergangenen Jahr wertvolle Erfahrungen sammeln und hat sich sowohl spielerisch als auch als Mannschaft weiterentwickelt. Auf dieser Grundlage wollen wir den nächsten Schritt machen und uns in der Bezirksoberliga weiter etablieren.

Eine besondere Herausforderung erwartet uns bereits zum Saisonstart: Wir werden zunächst ohne festen Trainer in die neue Spielzeit gehen. Umso mehr sind Eigenverantwortung, Teamgeist und der Einsatz jedes Einzelnen gefragt. Die Mannschaft ist fest entschlossen, diese Situation gemeinsam zu meistern und auch unter diesen Voraussetzungen eine erfolgreiche Saison zu spielen.

In dieser Saison können wir zudem Unterstützung mehrerer ehemaliger Oberliga-Legionäre zählen. Mit ihrer langjährigen Erfahrung, ihrer Qualität auf dem Spielfeld und ihrer Ruhe in entscheidenden Situationen sind sie eine große Bereicherung für unsere junge Mannschaft und helfen dabei, die Entwicklung des Teams weiter voranzutreiben.

Unser Ziel bleibt es, uns kontinuierlich weiterzuentwickeln, als Team zusammenzuwachsen und in jedem Spiel mit Leidenschaft und Einsatzbereitschaft aufzutreten. Wenn es uns gelingt, die gezeigten Leistungen der vergangenen Saison weiter auszubauen, können wir jedem Gegner das Leben schwer machen.

Unterstützt unsere Herren 3 auch in der Saison 2026/2027 lautstark von der Tribüne. Gemeinsam wollen wir den nächsten Schritt gehen und zeigen, was in unserer Mannschaft steckt!

HSG 3 – ATTACKE

Trainingszeiten
Dienstags 20.00 - 21.30 Uhr • IGS Halle, Kastellaun
Donnerstags 20.00 - 21.30 Uhr • IGS Halle, Kastellaun

Korbion zwo

Fenster

Türen

Fenster und Fassaden, der Spezialist für das Besondere.





Simmern/ Hsr.

Tel. 06761 942222

www.korbion-zwo.de

MFG - aktiv wie eh und je



Auch in der Saison 2026/27 steht die „MFG-Truppe“ mit den über 30 Mitgliedern für Bewirtung bei Heimspielen der zahlreichen HSG-Teams sowie für die Unterstützung von sonstigen HSG-Events zur Verfügung.

Darüber hinaus war und ist die MFG auch wieder aktiv bei Wanderungen, Bustouren und sonstigen geselligen Veranstaltungen, die konditionell natürlich noch problemlos gestemmt werden können.

Im Mai 2026 ging es mit über 20 Teilnehmern im Kleinbus in die schöne mittelhessische Stadt Marburg, die kulturell und kulinarisch einiges zu bieten hatte.

Eure MFG

Dirk Mallmann (Ver) • ver@rz-online.de

e-motion
DIE E-BIKE EXPERTEN

e-Bike kaufen?

Direkt bei uns in Walluf.

Service für Dein e-Bike,
nur einen Wurf entfernt!



Für Reparaturen, auch Fremdmarken, Rad einfach in Kastellaun bei Hausgeräte Huth abgeben, wir nehmen es mit nach Walluf und bringen es repariert zurück.

e-motion e-Bike Welt Wiesbaden
Am Klingenweg 6A | 65396 Walluf
06123 9252570 | wiesbaden@emotion-ebikes.de

prana.
by Simone Huth
YOGA · ATEM · NERVENSYSTEM

NEU IN KASTELLAUN

YOGASTUDIO

Bewegen. Atmen. Bei dir ankommen.

In ruhiger Atmosphäre verbinden wir kräftigende, fließende und beruhigende Yoga-Übungen mit bewusster Atmung und Körperwahrnehmung.



YOGA · ATEM · NERVEN-SYSTEM · STABILITÄT UND ENERGIE IM ALLTAG

Kurse, Workshops
und Specials
vor Ort und online.

INFOS UND BUCHUNG UNTER
pranabysimonehuth.de

PRANA Studio · Sponheimer Ring 15 · 56288 Kastellaun | pranabysimonehuth.de | _simonehuth_

WEIBLICHE A-JUGEND

JAHRGANG 2008/2009



STEHEND ERIC ALBRIGHT • LISA JOHANN • MAILIN SCHWERDLING
ELLA WOLF-MÜHLBAUER • MIA SCHÖN • LOUISA LEONHARD • NAYA LÜNEBURG
EVA YEZAGELYAN • JOCHEN TATSCH
SITZEND LENI BOHR • THEDA KAUFMANN • MATILDA RÖDER • VIVIEN ASSMANN
VIKTORIA FRANK • PAULA WEIRICH • IDA SCHABBACH • MERLE KUNZ
HANNAH HECKLER

In der kommenden Saison gehen die HSG Hunsrück und die HSG Kastellaun/Simmern in der weiblichen B- und A-Jugend gemeinsam neue Wege. Ursprünglich war eine Kooperation in der weiblichen B-Jugend geplant, um eine Mannschaft für die Regionalliga zu stellen. Gleichzeitig suchten wir nach einer sinnvollen Perspektive für unsere A-Jugendlichen, da der Spielbetrieb im HVRL mit sehr kleinen Staffeln zuletzt wenig attraktiv war.

Da in der Regionalliga Südwest der weiblichen A-Jugend noch Startplätze zur Verfügung standen, ergab sich eine neue Chance. Gemeinsam wurde entschieden, mit den leistungsstärksten B- und A-Jugendlichen beider Vereine eine Mannschaft für die Regionalliga nachzumelden. Zusätzlich wurde eine weibliche B2 für die Oberliga gemeldet, sodass

Malerfachbetrieb

berg
im
bahnhof

Adrian Poprawa

Bahnhofstr. 56
56288 Kastellaun
Tel: 06762 7269
Mob: 0171 4142608
info@poprawa-bib.de

Innenraumgestaltung
Bodenbeläge
Fassadengestaltung
Vollwärmeschutz

Dach- und Fassadenarbeiten

Winn

Dachdeckerarbeiten • Klempnerarbeiten • Gerüstbau
Abdichtungen • Fassaden • Dämmungen • Anhängekran

MEISTERBETRIEB
56288 Hundheim

Fon 06762/1094
Fax 06762/2870

alle Spielerinnen weiterhin regelmäßig Spielpraxis sammeln und sich auf ihrem Niveau entwickeln können.

Zwei Zusammenführungen innerhalb kurzer Zeit bringen natürlich Herausforderungen mit sich. Neue Mitspielerinnen und ein deutlich leistungsorientierterer Betrieb verlangen den Spielerinnen einiges ab. Das Trainerteam steht vor der Aufgabe, nahezu 30 Spielerinnen individuell bestmöglich zu fördern. Dass dabei nicht sofort alles reibungslos funktioniert, gehört zum Prozess. Bedauerlicherweise haben zudem kurz vor Saisonbeginn drei Spielerinnen ihre Handballkarriere beendet.

Wir starten in die Regionalliga-Saison mit einem sehr jungen Kader, der sich etwa zur Hälfte aus A- und B-Jugendlichen zusammen setzt. Für zahlreiche Spielerinnen ist es die erste Regionalliga-Saison. Entsprechend anspruchsvoll wird das Jahr, gleichzeitig steckt in dieser Mannschaft enormes Potenzial. Die reinen Ergebnisse stehen dabei zunächst nicht an erster Stelle. Viel wichtiger ist es, das höhere Niveau anzunehmen, als Einheit zusammenzuwachsen und sich an den Übergang in den Damenbereich heranzutasten. Einige Spielerinnen werden bereits erste Einsätze bei den Damen erhalten, andere sammeln zusätzlich in der B-Jugend wertvolle Praxis.

Seit Mitte Juni bereitet sich die Mannschaft intensiv vor und zieht hervorragend mit. Neben Vorbereitungsspielen stand ein gemeinsamer Teamtag von A- und B-Jugend im Fokus, um den Teamgeist über die Vereinsgrenzen hinweg zu stärken. Wir freuen uns nun sehr darauf, in die Saison zu starten und die Entwicklung dieser jungen Mannschaft zu begleiten.

Trainer Jochen Tatsch, Eric Albright & Lisa Jung

Trainingszeiten
Donnerstags 18.15 - 20.00 Uhr • Hirtenfeldhalle, Kleinich
Freitags 17.00 - 18.30 Uhr • Hirtenfeldhalle, Kleinich

Mit Sicherheit Fair Play.

Wir wünschen viel Spaß und sportlichen Erfolg.

Geschäftsstelle
Lars Baumgarten
Zeller Straße 1
56288 Kastellaun
Telefon 06762 8377

Geschäftsstelle
Stüber & Schmidt
Koblenzer Straße 74
55469 Simmern
Telefon 06761 9723930

Geschäftsstelle
Vogt, Weber & Zimmer GbR
Marktstraße 3
56288 Kastellaun
Telefon 06762 5004

Immer da. Immer nah.

PROVINZIAL

MÄNNLICHE A-JUGEND

JAHRGANG 2008/2009



STEHEND THORSTEN WEISHAUPT • JULIUS KAPPEL• OSKAR ZIETHEN
LINUS BROCKAMP • JAN-LUCA WENDLING • ELIAH SCHMIDT
SÖREN THOMAS • MANUEL SCHELL
SITZEND DAMIAN WEISHAUPT• TOM GRAUS • LEVIN WINTER
LION HILD • TORBEN SCHNITZIUS

es fehlen: LINUS THOMAS • FABIAN PELTSCH • MORITZ BRAND • KILIAN SCHMIDT • HENDRIK STUMM

Gemeinsam in die neue Saison – HSG Hunsrück startet in der Regionalliga

Mit der Saison 2026/27 wartet auf die männliche A-Jugend der HSG Hunsrück eine besondere Herausforderung. Gemeinsam mit der HSG Kastellaun/Simmern geht eine neu formierte Mannschaft in der Regionalliga an den Start.

Der Weg dorthin war hart umkämpft. Nach knappen Niederlagen in der Qualifikation gelang im entscheidenden Spiel gegen die HSG Römerwall ein Sieg mit einem Tor Vorsprung – und damit das Ticket für die Regionalliga.

KFZ-Petry

Beller Hauptstr. 1 | 56288 Bell
Tel. 0 67 62 - 52 07 | info@kfz-petry.de
Fax 0 67 62 - 23 39 | ***www.kfz-petry.de***

BOSCH Service

> Fahrzeugreparaturen aller Marken
> LKW- und Anhänger-Reparaturen aller Fabrikate

DEKRA-Hauptuntersuchung (Dienstag und Donnerstag)
Abgasuntersuchungen

Inspektionen und Instandhaltung – Motoreinstellung – Klimaservice – Spur vermessen und einstellen – Glas- und Reifenservice – Unfallinstandsetzung – Abschleppdienst – Steuergerätdiagnose



Individuelle
Photovoltaikanlagen
aus Meisterhand



100% ELEKTRISCH

ELEKTROHAUS BROCKAMP

Nun gilt es, aus unterschiedlichen Erfahrungen, Spielweisen und Charakteren eine Einheit zu formen. Neben Technik, Taktik und Kondition steht deshalb vor allem das Zusammenwachsen als Team im Mittelpunkt.

Das Ziel ist klar: gemeinsam wachsen, als Mannschaft zusammenstehen und in der Regionalliga bestehen.

Die Jungs sind bereit für die neue Saison und freuen sich auf die kommenden Aufgaben in der Regionalliga.

Trainer Manuel Schell & Thorsten Weishaupt

Trainingszeiten
Montags 19.00 - 20.30 Uhr • IGS Halle, Kastellaun
Freitags 19.30 - 21.00 Uhr • Hirtenfeldhalle, Kleinich




gloryfy
be unbreakable
SANDRA CO HILD
BURGSTADTOPTIKER
gloryfy unbreakable eyewear
unzerbrechliche Brillen „Made in Austria“ aus dem
innovativen und patentierten Spezialkunststoff NBFX
Gli Panto Havanna M


CL
AM
SP
8
4
20
82
6
15
44
19
66
24
12
1
99
13
14
69


CAR COSMETIC
by Sascha Grobe
PREMIUM CARWASH
by Sascha Grobe
Wir richten das!
Einfach. Schnell. Zuverlässig.
Steinschlag ?
FÜR ALLE MARKEN
KFZ-GLAS ALLER ART
KAMERAKALIBRIERUNG
KOOPERATIONSPARTNER
DER VERSICHERUNGEN
KS AUTOGLAS
AUTOGLAS ZENTRUM
RHEIN-HUNSRÜCK
Gewerbegebiet Roth

WEIBLICHE B1-JUGEND

JAHRGANG 2010/2011

Geschafft – Bundesliga! Mit der erfolgreichen Qualifikation für die Bundesliga hat sich unser weibliche B-Jugend für intensive Wochen, großen Einsatz und eine starke gemeinsame Entwicklung belohnt. Auf diesen Erfolg können die Mädels, das Trainerteam und der gesamte Verein stolz sein.

Doch die Qualifikation war für uns nicht das Ziel, sondern der erste große Schritt. Wir haben uns nicht für die Bundesliga qualifiziert, um einfach nur dabei zu sein. Wir wollen mutig auftreten, konkurrenzfähig sein und zeigen, welches Potenzial in dieser Mannschaft steckt. Dafür werden wir weiter hart arbeiten , individuell und als Team.

Besonders beeindruckend ist, wie schnell diese Mannschaft zusammengewachsen ist. Spielerinnen aus unserem eigenen Nachwuchs und talentierte Neuzugänge aus der Region haben innerhalb kurzer Zeit eine echte Einheit entwickelt. Genau diesen Weg wollen wir weitergehen. Teamgeist, Vertrauen, Disziplin und gegenseitige Unterstützung sind für uns genauso wichtig wie die sportliche Qualität auf dem Feld.

Unser Anspruch ist es, jede einzelne Spielerin bestmöglich weiterzuentwickeln. Dabei geht es nicht nur um handballerische Fähigkeiten, sondern auch um Verantwortung, Selbstvertrauen und Persönlichkeit. Durch die enge Verzahnung mit unserer Damen 1 schaffen wir zusätzlich eine klare Perspektive für unsere jungen Spielerinnen innerhalb der HSG Kastellaun/Simmern.

Uns ist bewusst, dass die Bundesliga uns Woche für Woche fordern wird. Genau darauf freuen wir uns. Wir wollen lernen, wachsen, Grenzen verschieben und gleichzeitig mit Selbstvertrauen unseren eigenen Handball spielen.

Ich freue mich sehr darauf, diesen Weg gemeinsam mit den Mädels und meinem Trainerteam (Co-Trainer Zdravko Guduras, Torwarttrainer Carsten Lindner und Mario Percin, Arzt Axel Müller) zu gehen.

Trainer Saša Puljizovic & Zdravko Guduras



Autohaus Scherer
Koblenzer Straße 103
55469 Simmern
scherer-gruppe.de

Autohaus Scherer
Industriestraße 1
56288 Kastellaun

SCHERER

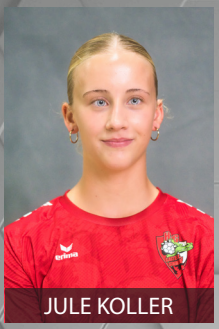
JULE KOLLER


MIA KRAUSE


LEA BURG


LENI THEIS


ALENA LINDNER


ALICIA RÜBENACH RUIZ


CHARLOTTE SILL


ANN-SOPHIE BALES


MAYA BOHN


IVONA PIJETLOVIC


ANNELIE MORRISSEY


JANA WILHELM


LIAH BIES


LOTTA SCHMIDT


AILEEN HAAG


JOHANNA REINARZ


HANNA MOOG


AXEL MÜLLER


CARSTEN LINDNER


SAŠA PULJIZOVIĆ

WEIBLICHE B2-JUGEND

JAHRGANG 2010/2011



STEHEND LISA JOHANN • EMMA TATSCH • LUISA KRETZ • JANA DÖNIG
VICTORIA KATHARINA GRAUSS • LOUISA LEONHARD • MAILIN SCHWERDLING
JOCHEN TATSCH
SITZEND LENI BOHR • THEDA KAUFMANN • MATILDA RÖDER • VIVIENNE ASSMANN
MILLI WALDMANN • HANNAH HECKLER • ALESSIA JANE HAAG
MIA SHILOU SCHÖN
es fehlen: EVA YEZAGELYAN • ALEXANDRA SHALIMOVA • SOPHIA HAMMER • MAYA HOSSE • ERIC ALBRIGHT • HANNAH WETSTEIN

Mit einem neu zusammengestellten Kader startet die weibliche B-Jugend im Rahmen einer Kooperation mit der HSG Kastellaun/ Simmern in eine spannende und entwicklungsreiche Saison.

Ziel der Kooperation ist es, die Spielerinnen beider Vereine zusammenzuführen und ihnen möglichst gute Bedingungen für ihre sportliche Entwicklung zu bieten. Ursprünglich war geplant, gemeinsam eine Mannschaft für die Regionalliga zu stellen. Nach der unglücklich verpassten Qualifikation wurde die Situation jedoch neu bewertet. Schließlich entschied man sich dazu, eine weitere Mannschaft in der Oberliga zu melden, um möglichst vielen Spielerinnen ausreichend Spielpraxis und passende Entwicklungsmöglichkeiten bieten zu können.

Elektro Wilfing

Hauptstraße 8 56290 Gödenroth mail@haraldwilfing.de

OPTIK BERTLEFF

Immer eine klare Entscheidung !

www.optik-bertleff.de
info@optik-bertleff.de



55469 Simmern
Marktstr.47-49
06761/2594

56288 Kastellaun
Zellerstr.9
06762/1505

56856 Zell / Mosel
Balduinstraße 111
06542/5791

Durch die verschiedenen Einsatzmöglichkeiten soll jede Spielerin dort Spielpraxis sammeln, wo sie sich bestmöglich weiterentwickeln und Verantwortung übernehmen kann. Unterstützt wird die B-Jugend zusätzlich von Spielerinnen aus der C-Jugend, die erste Erfahrungen in der höheren Altersklasse sammeln.

Auch im Betreuerteam spiegelt sich die Kooperation wider: Hannah Wetstein unterstützt die Mannschaft von Kastellauner Seite und begleitet die Spielerinnen durch die Saison.

Die Zusammenführung der Spielerinnen beider Vereine brachte zunächst natürlich einige Veränderungen mit sich. Neue Mitspielerinnen, neue Trainingsgruppen und neue Abläufe mussten sich erst einspielen. Gleichzeitig bietet genau diese Situation eine große Chance: Aus vielen einzelnen Spielerinnen soll eine Mannschaft entstehen, die gemeinsam auf dem Feld steht und auch darüber hinaus ein echtes Zusammengehörigkeitsgefühl entwickelt. Da die A- und B-Jugend im Rahmen der Kooperation eng miteinander verzahnt sind, wurde auch der Teamtag gemeinsam durchgeführt. Dabei stand vor allem im Mittelpunkt, den Teamgeist über Vereins- und Mannschaftsgrenzen hinweg zu stärken und als gemeinsame Gruppe weiter zusammenzuwachsen.

In der Vorbereitung wurde bereits deutlich, dass die Spielerinnen immer besser zusammenfinden und bereit sind, als Team zu arbeiten. Diesen Weg wollen wir in der kommenden Saison weitergehen, gemeinsam Erfahrungen sammeln und Schritt für Schritt eine Mannschaft formen, in der jede Spielerin ihren Platz findet und sich weiterentwickeln kann.

Trainer Jochen Tatsch, Eric Albright, Lisa Johann & Hannah Wetstein

Trainingszeiten:
Montags: 19.00 - 21.30 Uhr • Schulsporthalle, Kirchberg
Freitags: 17.00 - 18.30 Uhr • Hirtenfeldhalle, Kleinich

Physiotherapie
HEBEL
PRAXIS AM MARKT

praxis am markt
stefan hebel
marktplatz 16a
56288 kastellaun
fon 06762 40 73 82

UNSER THERAPIEANGEBOT

- Krankengymnastik/ Physiotherapie
- Krankengymnastik auf neurophysiologischer Grundlage (PNF)
- KG-Gerät / Medizinische Trainingstherapie (MTT)
- Manuelle Therapie
- Massage
- Sportphysiotherapie (IAS)
- Wärmeanwendungen (Heißluft/Fango)
- Rückenschule/ Wirbelsäulengymnastik
- Lymphdrainage
- Kinesiotape
- Elektrotherapie

www.physiohebel.de

SCHWERDLING
Bestattungsinstitut



Laubacher Straße 4
56288 Kastellaun

Telefon 06762 7206
info@bestattungen-schwerdling.de

www.bestattungen-schwerdling.de

MÄNNLICHE B-JUGEND

JAHRGANG 2010/2011



STEHEND JOSIP GRBAVAC • TAMMO VON HERTELL • FELIX HECKLER • JAN THOMAS ALEXANDER FILIPENKO • LEO JUBER • ELIA KLEIN

SITZEND TOBIAS TÖPFER • NOA PERCIN • TOKE STACHOSKE • JUSTUS LUTH FELIX SCHUBERT • THEO SCHNEIDER

In der vergangenen Saison hat unsere männliche B-Jugend eine starke Leistung gezeigt und sich mit 18:10 Punkten einen tollen dritten Platz gesichert. Besonders im Angriff lief es rund: Mit 472 geworfenen Toren in nur 14 Spielen stellten wir die zweitbeste Offensive der Liga. Diese Treffsicherheit zeigt, wie viel Potenzial und Zug zum Tor in unserer Truppe stecken. Mit dieser Ausbeute können wir wirklich sehr zufrieden sein.

Um weiterhin erfolgreich zu sein, haben wir die Schwerpunkte für die kommende Saison klar definiert. Während wir im Angriff an die guten Leistungen anknüpfen wollen, liegt der Fokus im Training nun auf der Abwehrarbeit. Wir wollen uns in der Deckung deutlich stabilisieren, kompakter stehen und so die Zahl der Gegentore spürbar reduzieren.

Floristik Gärtnerei

Herter
Dein Florist

Blumen Herter
Zellerstraße 29
56288 Kastellaun

Telefon 0 67 62 / 73 34
info@blumenherter.de
www.blumenherter.de



Daran haben wir in der Vorbereitung bereits intensiv gearbeitet, denn eine starke Abwehr ist der Schlüssel, um auch enge Spiele für uns zu entscheiden.

Ein weiteres wichtiges Ziel ist die Entwicklung unserer jungen Mannschaft. Die Jungs sollen in den kommenden Monaten gezielt gefördert werden, um das Team bestmöglich darauf vorzubereiten, in der darauffolgenden Saison 2027/2028 in der B-Jugend-Regionalliga zu spielen. Dieser nächste sportliche Schritt erfordert viel Einsatz, Disziplin und einen starken Zusammenhalt auf und neben dem Spielfeld.

Wir gehen hochmotiviert an die neuen Aufgaben und freuen uns auf eine spannende und erfolgreiche Saison. Dabei hoffen wir natürlich auch wieder auf die lautstarke Unterstützung von der Tribüne!

Trainer Josip Grbavac & Kilian Kötz

backes
heizungsbau
Am Waldhof 1 55469 Simmern Tel. 06761 9180510

elektro Bott
Licht & Strom

Gartenweg 9
56288 Bell
Telefon 06762 6569
Telefax 06762 1522
www.elektrobott.de
info@elektrobott.de

Elektroinstallationen
Beleuchtung & Planung
Gebäudesystemtechnik
Straßenbeleuchtung
SAT- und BK-Anlagen

WorschtHans

Im Hasental 17a
Kastellaun

06762 9367911
0157 72150250

Mo.-Sa.: 11-20 Uhr
Inh. Markus Schmidt

Imbisswagen zu vermieten

Grillfleisch am Imbiss erhältlich

WEIBLICHE C1-JUGEND

JAHRGANG 2012/2013



STEHEND NELE THULL • CAROLINE BERKA • MIA KRAUSE • ALICIA RÜBENACH RUIZ
CHARLOTTE SILL • IDA BAST • EMILY ENGEL • KIANA LEE
MATTHIAS VON HERTELL
SITZEND JULIA DOFFING • FRIDA BARDEN • NENA GROBE • MILA WERNER
HANNA MOOG • HANNAH ESCHER • LENI THEIS • LONI MÜLLER • LARA SZÜCS

es fehlen: ANN-SOPHIE BALES • HANNAH JAKOBS • LENIA MOLDENHAUER • MARC MOLDENHAUER

Mit viel Vorfreude startet die weibliche C-Jugend der HSG Kastellaun/Simmern in die Saison 2026/2027. Nach dem Trainerwechsel übernehmen Matthias von Hertell und Marc Moldenhauer gemeinsam die Verantwortung für die Mannschaft. Beide freuen sich auf die neue Aufgabe und möchten an die erfolgreiche Arbeit der vergangenen Jahre anknüpfen.

Zunächst gilt der Dank dem bisherigen Trainerteam um László Gilányi und Helge Kleuser. Mit großem Engagement haben sie die Spielerinnen hervorragend ausgebildet und wichtige Grundlagen gelegt, auf denen nun weiter aufgebaut werden kann. Die Mannschaft verfügt über eine sehr gute handballerische Basis und bringt großes Potenzial mit.

NEU: 3-D-PLANUNG, HOLZBÖDEN, VINYL, WANDGESTALTUNG



Meyer
Fliesen, Böden & mehr

55469 Nannhausen
Tel. 06761/9411-0

Praxis für
Krankengymnastik und Massage

Torsten Behnke
Physiotherapeut

Bahnhofstraße 35 • 56288 Kastellaun • Tel. 06762 / 8811

Zusätzliche Qualität erhält der Kader durch mehrere talentierte Spielerinnen, die sich der HSG aus anderen Vereinen angeschlossen haben. Gleichzeitig zeigt die hervorragende Nachwuchsarbeit des Vereins Wirkung: Einige Spielerinnen gehören bereits zum Bundesligakader der weiblichen B-Jugend, die sich erstmals für die Jugend-Bundesliga qualifiziert hat. Dadurch wird die personelle Situation in der Regionalliga nicht immer einfach sein. Aufgrund von Einsätzen in der B-Jugend-Bundesliga sowie Maßnahmen der Auswahlmannschaften werden nicht alle Spielerinnen regelmäßig zur Verfügung stehen. Das eröffnet gleichzeitig anderen Spielerinnen die Chance, Verantwortung zu übernehmen und wichtige Spielpraxis auf hohem Niveau zu sammeln.

Im Mittelpunkt der Saison steht die individuelle Weiterentwicklung jeder einzelnen Spielerin – technisch wie taktisch, im Angriff wie in der Abwehr. Ein besonderer Schwerpunkt liegt auf dem kooperativen Zusammenspiel, damit die Mannschaft als Einheit auftritt und gemeinsam Lösungen auf dem Spielfeld findet. Sichtbar werden soll das vor allem im Wettkampf: Jedes Spiel dient als Standortbestimmung und zeigt, wo als Nächstes angesetzt werden sollte.

Sportlich möchte sich die Mannschaft für die Meisterrunde der Regionalliga qualifizieren und dort eine möglichst gute Rolle spielen. Noch wichtiger als Tabellenplätze ist dem Trainerteam jedoch, dass jede Spielerin im Laufe der Saison Fortschritte macht und die Mannschaft als Team Schritt für Schritt zusammenwächst.

Mit einer guten Mischung aus bestens ausgebildeten Eigengewächsen des Jahrgangs 2012, ebenso stark ausgebildeten Neuzugängen sowie talentierten Spielerinnen des Jahrgangs 2013, die eine hervorragende Ergänzung für den älteren Jahrgang darstellen, blickt die weibliche C-Jugend der HSG Kastellaun/Simmern optimistisch auf die Herausforderungen der Saison 2026/2027.

Trainer Matthias von Hertell & Marc Moldenhauer

Kontaktdaten
Matthias von Hertell • matthias@malleflyer.de

Wir sind Ihr Versicherungsmakler

40 Jahre barden versicherungsmakler

Mit uns können Sie punkten!

www.barden-versicherungsmakler.de



Hunsrückstraße 16 | 56865 Blankenrath | info@barden.gmbh | 06545 93620

Fritz LINN GmbH

· Sanitär · Heizung · Lüftung · Elektro · Klimaanlagen · erneuerbare Energien

FRITZ LINN GmbH · Graf-Simon-Str. 28 · 55481 Kirchberg
Tel.: 0 67 63 / 22 54 · www.fritz-linn.de

WEIBLICHE C2-JUGEND

JAHRGANG 2012/2013



STEHEND VALEA KLAHR • MARA THEIS • MATILDA OTT • AMINA KLINGER
KIANA LEE • SUSANNE THEIS

SITZEND LIANA SCHNEIDER • ENNI KLONZ • LAURA BECKER
JOHANNA KUNZ • JULIA DOFFING

Kaum ist eine Saison vergangen, starten wir auch schon in die neue. Die Saison 25/26 wurde als D-Jugend mit dem 5. Tabellenplatz abgeschlossen.

Um allen Mädels in diesem Jahr ausreichend Spielanteile zu geben, vermischen sich die Jahrgänge 2012 und 2013 das erste Mal. Einige aus der letztjährigen D wechseln zur C1, andere stoßen von der C1 dazu.

In der Vorbereitung zeigte sich das Team sehr engagiert und fleißig. Die Trainingsbeteiligung war durchgehend sehr gut. Obwohl wir nur mit sehr wenigen Mädels starten, hat sich niemand entmutigen lassen. Jeder ist wichtig in diesem kleinen Team. Zweimal pro Woche trainieren wir mit der C1 zusammen und einmal allein.



GEORG VOLLRATH

Praxis für Physiotherapie

Kastellaun

Wir werden in der Bezirksoberliga im Bereich MOSEL/EIFEL-NAHE/HUNSRÜCK mit insgesamt 11 Mannschaften an den Start gehen. Für die kommende Saison haben wir uns viel vorgenommen! Wir möchten die Trainingsinhalte konsequent umsetzen und in unseren Spielen anwenden.

Besonders wichtig: Jeder in diesem Team übernimmt mehr Verwantwortung auf dem Feld. Nur gemeinsam als Team können wir weitere Schritte machen und Spiele gewinnen.

Wir sind sehr motiviert und wir hoffen Ihr unterstützt uns in der Halle.

Eure C2

Trainer Susanne Theis

Trainingszeiten
Montags 17.00 - 18.30 Uhr • Spesenrother Weg Halle, Kastellaun
Mittwochs 17.00 - 18.30 Uhr • IGS Halle, Kastellaun
Freitags 18.00 - 20.30 Uhr • Spesenrother Weg Halle, Kastellaun

DACH & WAND
Tobias Schreiner GmbH & Co. KG

CREATIVE CAPTURE

- Foto- und Videoproduktionen
- Social Media Content
- Luftbildaufnahmen
- Workshops
- Vorträge

www.creative-capture.de
info@creative-capture.de

MÄNNLICHE C1-JUGEND

JAHRGANG 2012/2013



STEHEND BEN WEBER • JOSIP GRBAVAC • BENEDIKT OHLBERGER
DORIAN JANZER • NICO THOMAS • MIKA MÜLLER • ENNO VON HERTELL
BENNERT HAWIG • JULIAN NEU • PATRICK HAWIG-SCHERER

SITZEND JAKOB GEHLWEILER • FLORIAN SCHÄFER • PHILIP NIL
KONSTANTIN LIESENFELD • VINCENT KNOLL • PHILIPP RICKERT
NOAH BROCKAMP • DAVID REUTER

Die vergangene Saison stellte unsere männliche C-Jugend vor große sportliche Herausforderungen. Die C1 trat in der Regionalliga an und durfte sich Woche für Woche mit den stärksten Mannschaften der Region messen. Die C2 ging in der Oberliga an den Start und traf dort ebenfalls auf leistungsstarke Gegner.

Sportlich schloss die C1 die Saison auf dem 8. Platz von 8 Mannschaften ab, die C2 belegte den 8. Platz von 10 Mannschaften. Auch wenn die Ergebnisse hinter den eigenen Erwartungen blieben, spiegeln sie nicht den Einsatz und die Entwicklung der Mannschaften wider. Das hohe Niveau beider Ligen verlangte den Spielern viel ab und bot gleichzeitig die Möglichkeit, wertvolle Erfahrungen für ihre weitere sportliche Entwicklung zu sammeln.

MÄNNLICHE C2-JUGEND

JAHRGANG 2012/2013



STEHEND BEN WEBER • JOSIP GRBAVAC • LEO ROLSER •
KARIM ZAHMOUL • NICO THOMAS • PATRICK HAWIG-SCHERER

SITZEND VLADISLAV RADIUKEVICH • BENJAMIN RUPP • KONSTANTIN LIESENFELD
BEN HERRING • ENNO VON HERTELL

es fehlen: PHILIPP RICKERT • LUKAS KLUNKER • MAXIMILIAN SEIBEL

Letzte Saison wurden beide Mannschaften von Matthias von Hertell mit Unterstützung von Patrick Scherer-Hawig betreut. Gemeinsam legten sie großen Wert auf die sportliche und persönliche Entwicklung der Spieler und schufen eine gute Grundlage für die Zukunft.

Zur neuen Saison gibt es einige Veränderungen im Trainer- und Betreuerteam. Die C1 wird künftig von Josip Grbavac trainiert. Die C2 übernehmen Maximilian Seibel und Lukas Klunker. Unterstützung erhalten beide Mannschaften durch Ben Weber, der als Torwarttrainer unsere Torhüter gezielt weiterentwickeln wird. Patrick Scherer-Hawig übernimmt künftig die Organisation und Betreuung rund um die Mannschaften und sorgt dafür, dass auch neben dem Spielfeld alles reibungslos funktioniert. Sportlich gehen wir mit klaren Zielen in die neue Saison. Die C1 wird erneut in der Regionalliga antreten und dabei durch

leistungsstarke Spieler der C2 unterstützt. So erhalten die Spieler die Möglichkeit, sich auf höherem Niveau zu beweisen und schrittweise an die Anforderungen der Regionalliga herangeführt zu werden.

Die C2 wird weiterhin in der Oberliga spielen und zusätzlich durch Spieler der D-Jugend unterstützt. Dieses Konzept ist ein wichtiger Bestandteil unserer Nachwuchsarbeit. Die jungen D-Jugendlichen können frühzeitig Erfahrungen im leistungsorientierten Handball sammeln und sich an das höhere Spieltempo sowie die körperlicheren Anforderungen der C-Jugend gewöhnen. Gleichzeitig entsteht ein fließender Übergang zwischen den Altersklassen, von dem alle Mannschaften profitieren.

Außerdem freuen wir uns darauf, zur neuen Saison neue Spieler in unseren Reihen begrüßen zu dürfen. Gemeinsam möchten wir an die Entwicklung der vergangenen Saison anknüpfen, die Spieler individuell fördern und den Zusammenhalt innerhalb der Mannschaften weiter stärken.

Ein herzlicher Dank gilt allen Spielern für ihren Einsatz und ihre Trainingsbereitschaft. Ebenso bedanken wir uns bei den Eltern sowie allen Helferinnen und Helfern, die unsere Teams während der gesamten Saison mit Fahrdiensten, bei Heimspielen und vielen weiteren Aufgaben unterstützt haben. Ohne dieses Engagement wäre ein funktionierender Spielbetrieb nicht möglich.

Mit großer Vorfreude blicken wir auf die kommende Saison. Wir sind überzeugt, dass wir mit dem neuen Trainerteam, motivierten Spielern und der Unterstützung unseres gesamten Umfelds die Herausforderungen erfolgreich meistern werden. Im Mittelpunkt stehen dabei weiterhin die sportliche Entwicklung, der Teamgeist und die Freude am Handball.

Wir wünschen allen Spielern, Trainern, Betreuern, Eltern und Unterstützern eine erfolgreiche, spannende und vor allem verletzungsfreie Saison.

Trainer Josip Grbavac, Patrick Scherer-Hawig, Ben Weber, Maximilian Seibel & Lukas Klunker



planung + bauleitung + koordination

KÖNIG
architektur

Bernd König
Dipl.-Ing. Architekt

Spesenrother Weg 1
D-56288 Kastellaun
Tel. 0 67 62 / 93 35-0
Fax 0 67 62 / 93 35 30
info@koenig-architektur.de
www.koenig-architektur.de

Burgstadt TAXI

burgstadt-taxi.de

Inh. Claudia Claßen

BARGELDLOS zahlen

Kastellaun
06762 1850

info@burgstadt-taxi.de

WEIBLICHE D-JUGEND

JAHRGANG 2014/2015



STEHEND HELGE KLEUSER • LOUISA BERGFELD • LARISSA NÜRNBERG
NELE METTCHEN • SOFIA MACHOLD • LEVKE METTCHEN
MAGALI WETSTEIN • LARA TÖPFER

SITZEND CHARLOTTE BLECH • ROSA LORSCHEIDER • ENYA STEFFEN
FRIDA STEMANN • LEA LIESENFELD • SARINA KLAHR • MILA BOHN
LENI STEFFENS • ANNA LUDWIG

Unsere weibliche D-Jugend geht in dieser Saison mit einem 17-köpfigen Kader aus den Jahrgängen 2014 und 2015 an den Start. Nachdem die Mädels in der vergangenen Spielzeit noch erfolgreich in der Bezirksliga aktiv waren, stellen wir uns nun ganz bewusst einer neuen sportlichen Herausforderung: Wir haben das Team in diesem Jahr für die stärkere Bezirksoberliga gemeldet.

Deshalb gehen wir sozusagen als „Aufsteiger“ in die neue Liga und wissen genau, dass auf diesem höheren Niveau ein etwas schnellerer Handball gespielt wird und stärkere Gegnerinnen auf uns warten. Dementsprechend wird uns jede einzelne Begegnung fordern. Doch genau das ist unser Ansatz und der richtige Weg für unser Team.



Heidhof 1
56288 Krastel

Tel.: 0 67 62 · 79 17 • Fax: 43 47
info@hennchen-abbruch.de

www.hennchen-abbruch.de

Familienbetrieb in 3. Generation

Bernd Jakobi
DACHDECKER · KRANARBEITEN

Auf Dornbruch 7
56288 Kastellaun

Tel. 06762/2171
Fax 06762/5652

Ihr Partner für professionelle Dachdeckung und Dachsanierung.

In der D-Jugend steht schließlich nicht der Tabellenplatz oder das Gewinnen im Vordergrund, sondern die sportliche Ausbildung. Der absolute Schwerpunkt liegt auf der individuellen Förderung jeder einzelnen Spielerin sowie der mannschaftlichen Weiterentwicklung im Zusammenspiel.

Unser gemeinsames Ziel für diese Saison ist es, die neuen, anspruchsvollen Aufgaben mutig anzunehmen. Es gilt, aus jedem Spiel – egal wie es am Ende ausgeht – wertvolle Erfahrungen mitzunehmen, Neues dazuzulernen und uns im Idealfall von Woche zu Woche spielerisch zu verbessern. Wir freuen uns auf die neue Liga und auf eine tolle Saison!

Trainer Helge Kleuser

Kontaktdaten
Helge Kleuser • helge.kleuser@t-online.de

Trainingszeiten
Mittwochs 18.00 - 19.30 Uhr • Spesenrother Weg Halle, Kastellaun
Freitags 14.45 – 16.15 Uhr • IGS Halle, Kastellaun

ARAL

Öl-Wust

ARAL Markenvertriebspartner

Simmern

Tel. 06761/9399-5

MÄNNLICHE D1-JUGEND

JAHRGANG 2014/2015



STEHEND CHRISTIAN KUNZ • FINN MAURER • KILIAN TULDI • JAKOB BAUMGARTNER
JONAH WAMSER • LIONEL WETZLAR • BEN LUCA KUNZ • LEO GEWEHR
LÁSZLÓ GILÁNYI

SITZEND JONATHAN RUPP• LUKAS BERGER • FERDINAND MÜLLER
FELIX WENZELBURGER • DOMINIK JANZER • MILOŠ BLAGOJEVIC • JAN ECKEL

Mit viel Vorfreude starten unsere Jungen der Jahrgänge 2014 und 2015 in die neue Saison. Die Mannschaft setzt sich aus Spielern mit ganz unterschiedlichen Erfahrungen zusammen: Einige Jungs gehen bereits in ihr zweites D-Jugend-Jahr und bringen wertvolle Spielpraxis mit, andere sind aus der E-Jugend nachgerückt und stellen sich nun den neuen Herausforderungen in der D-Jugend.

Darüber hinaus freuen wir uns über mehrere Neuzugänge, die erst vor kurzer Zeit den Weg zum Handball gefunden haben. Ergänzt wird der Kader durch einige talentierte Spieler des Jahrgangs 2016, die bereits regelmäßig in der D-Jugend mittrainieren und die Mannschaft im Saisonverlauf unterstützen werden. So profitieren die jüngeren Spieler frühzeitig von den Anforderungen der nächsthöheren Altersklasse und sammeln wertvolle Erfahrungen für ihre weitere Entwicklung.

MÄNNLICHE D2-JUGEND

JAHRGANG 2014/2015



STEHEND KRISTINA BECKER • FINN MAURER • NIKLAS GINKEL• EMIL GEHLWEILER
JONAH WAMSER • KILIAN TULDI • HANNES KILB • ANDREA WAMSER

SITZEND FYNN WERNER • LENN HUGO RHEINGANS • EMIL WENDLING
PHILLIPP BACHMANN • LEO EBERT • LEON BECKER • LEON MEHRNUSCH
LEWIN LOSKE

Gerade diese Mischung macht unsere Mannschaft aus. Unser Ziel ist es, jeden Spieler individuell weiterzuentwickeln, die handballerischen Grundlagen zu festigen und gleichzeitig den Teamgeist zu stärken. Besonders wichtig ist uns dabei, dass der Spaß am Handball immer im Mittelpunkt steht. Denn nur wer mit Freude trainiert und spielt, kann sich langfristig weiterentwickeln.

Um allen Kindern möglichst viele Einsatzzeiten und passende Entwicklungsmöglichkeiten zu bieten, haben wir für die kommende Saison gleich drei Mannschaften gemeldet. Eine Mannschaft wird in der Bezirksoberliga antreten, während zwei weitere Teams in der Bezirksliga auf Punktejagd gehen. So können wir die Spieler entsprechend ihres aktuellen Leistungsstandes fördern und jedem die Chance geben, wertvolle Spielpraxis zu sammeln.

MÄNNLICHE D3-JUGEND

JAHRGANG 2014/2015



STEHEND LUKAS HERRMANN • FELIX BAUMGARTNER • RAPHAEL LOTTER
DOMINIK JANZER • PAUL KRAMB • JAKOB BAUMGARTNER
NIKLAS BAUMGARTNER • DANIEL ECKEL

SITZEND JAN ECKEL • NIKSA PIJETLOVIC • FINN BARTENBACH • MATTIS HEIB
SKY VOGEL • OLE JUBER • BEN MAGNUS SCHNEIDER

Auch neben dem Spielfeld sind wir hervorragend aufgestellt. Unser Trainer- und Betreuerteam ist mittlerweile auf sechs engagierte Erwachsene angewachsen. Gemeinsam bieten wir vier Trainingseinheiten pro Woche an den Standorten Simmern und Kastellaun an. Dadurch schaffen wir optimale Voraussetzungen, um die Kinder sportlich und persönlich weiterzuentwickeln.

Wir freuen uns auf eine spannende Saison mit vielen tollen Spielen, gemeinsamen Erlebnissen und vor allem jeder Menge Begeisterung für unseren Sport. Ein herzliches Dankeschön gilt allen Eltern, Helfern und Unterstützern, die unsere Jugendarbeit ermöglichen und begleiten.

Auf eine erfolgreiche und vor allem spaßige Saison 2026/27!

Trainer & Betreuer:

Kristina Becker (Ansprechpartnerin Simmern) & Andrea Wamser, Lukas Herrmann & Daniel Eckel, László Gilányi & Christian Kunz (Ansprechpartner Kastellaun)



56288 Kastellaun · Raiffeisenstraße 4



56288 Kastellaun[24] · Fordstraße 15


55469 Simmern · Argenthaler Straße 8


55494 Rheinböllen · Am Fischlerbach 4

Raiffeisen-Hunsrück

sympathisch · kompetent · serviceorientiert · vertrauenswürdig · leistungsfähig

Raiffeisen-Markt
Lecker Wilder Nüsse!
Haus · Tier · Freizeit
Pferd & Reiter

Energie rund um Ihr Zuhause
Heizöl · Holzpellets
Flüssig-/Erdgas
Strom · feste Brennstoffe
Schmierstoffe

Landwirtschaft
Weinbau & Kellerei

Forst
private & kommunale Beförsterung
www.raiffeisen-forst.de

Tankstellen
immer Rabatt auf alle Kraftstoffe mit Transponder

Raiffeisen Hunsrück 56527

Raiffeisen Hunsrück
Handelsgesellschaft mbH
Rhein-Hunsrück-Nahe
Wir versorgen die Region

www.raiffeisen-hunsrueck.de

LIFE
HOLZBAU
56288 KASTELLAUN
Tel. 0 67 62 - 40 22 70

Partner des Sports für:



ZIMMEREI
HOLZRAHMENBAU
AUFSTOCKUNGEN
ÖKOLOGISCHE BAUSYSTEME
ENERGETISCHE SANIERUNG

www.life-holzbau.de • info@life-holzbau.de

WEIBLICHE E1-JUGEND

JAHRGANG 2015/2016



STEHEND SVEN STEFFENS • EMA TODOROV • LUNA HEINE
FLORENTINE MÜLLER • MARIE EINAX • HANNAH BECKER • SUSANNE THEIS

SITZEND LOTTA BAUER • MILA BOHN • TEA KUNZ •THALIA ALSHWEIKI
LENA LAUER • EMILIA ADAMS • LENI STEFFENS • JOSEPHINE MÜHLBAUER

Nach der Meisterschaft in der Bezirksliga Spielbereich Mosel/Eifel und Nahe/Hunsrück im letzten Jahr hat sich bei der weiblichen E-Jugend viel verändert. Die älteren Jahrgänge sind Richtung D-Jugend weiter gezogen, dafür sind viele neue Mädchen aus unserer Mini A zu uns gestoßen.

Mit insgesamt 24 Mädchen geht es in die neue Runde. Während die Jüngeren noch an die Spielweise übers große Feld herangeführt werden müssen, können die Älteren schon verschiedene Täuschungen und Wurfvarianten üben. Allen Leistungsstufen gerechet zu werden, stellt im Training eine Herausforderung dar. Dies wird durchs Trainerteam und auch durch Elternmithilfe gut abgedeckt.

WEIBLICHE E2-JUGEND

JAHRGANG 2015/2016



STEHEND SVEN STEFFENS • LAMIA CEHAJIC • MAYA RODE • LOTTA HERBERZ
LOTTA BAUER • EMMA LUISA FABER • MAVI PÖRSCH • SUSANNE THEIS

SITZEND MILA MAYER • NORA PIES • LUISE BARDEN • EMILIA ADAMS
INKA SIRING • AMANIA LAUFF • SINA SIRING

Um leistungsgerecht spielen zu können und allen Spielzeit zu geben, starten wir in dieser Saison mit zwei Mannschaften. Eine Mannschaft wird in der Bezirksoberliga und die andere in der Bezirksliga starten, wobei die Jüngeren immer Mal wieder Oberligaluft schnuppern dürfen. Zusammengewachsen sind Jung und Alt auf dem Turnier in Holzheim und zuletzt beim Beachturnier in Irmenach.

Für nächstes Jahr hoffen wir, dass alle dabei bleiben und wir gemeinsam viel Erfolg haben.

Trainer Sven Steffens, Susanne Theis & Milica Grbic

Trainingszeiten
Mittwochs 16.30 - 18.00 Uhr Spesenrother Weg Halle, Kastellaun
Freitags 17.00 - 18.30 Uhr Spesenrother Weg Halle, Kastellaun

MÄNNLICHE E1-JUGEND

JAHRGANG 2016/2017



STEHEND LISA STEMANN • FYNN KAPPEL • URS MÜLLER • HENRI REITZE
CARSTEN BRAND • JASON HERGERT • PETER KAPPEL

SITZEND LIAM KRÄMER • LEON JOHANNES BACHMANN • LEO RAIBLE
MORITZ RÜTTINGER • PAUL ENGERS • JANNIK ERNST • KILIAN SCHUBACH

Dank starker Jahrgänge konnten wir bereits in der vergangenen Saison 2025/26 eine männliche E-Jugend aus Simmern stellen – und das mit überragendem Erfolg: Unsere Jungs sicherten sich ungeschlagen die Bezirksmeisterschaft! Wie nach jeder Saison hieß es im Anschluss jedoch auch Abschied nehmen. Wir wünschen unserem älteren Jahrgang (2015) weiterhin viel Spaß und Erfolg in der D-Jugend.

Verstärkt durch die aufrückenden Jungs von den Minis starten wir nun hochmotiviert in die neue Saison 2026/27, in der wir uns der Herausforderung Bezirksoberliga stellen. Die Vorfreude im Team ist riesig, und wir hoffen, auch eine Liga höher wieder mit viel Spaß und Leidenschaft auf der Platte überzeugen zu können.

Wir wünschen viel Erfolg für die neue Saison !

SCHLOSS APOTHEKE
BERGER

Susanne und Julia Berger OHG
Marktplatz 2 · 56288 Kastellaun
Tel.: 06762 / 7385 · Fax.: 06762 / 2705
schlossapoth.kastellaun@t-online.de

Flora-Apotheke

Apothekerin Petra Boch e.K.

Spesenrother Weg 1 · 56288 Kastellaun
Tel.: 06762 / 8242 · Fax: 06762 / 960785
contact@flora-apotheke-kastellaun.de

Ein großes Dankeschön geht vorab an alle Eltern für ihr Engagement, ob als tatkräftige Unterstützung bei den Heimspielen oder als verlässliches „Taxiunternehmen“ zum Training und zu den Auswärtsspielen! Ebenso danken wir allen ehrenamtlichen Helferinnen und Helfern der HSG. Ohne euch alle wäre ein reibungsloser Spielbetrieb überhaupt nicht denkbar.

Unser Trainerteam freut sich schon darauf, die Jungs zu coachen und die kommende Saison gemeinsam mit ihnen zu einer unvergesslichen Zeit zu machen!

Trainerteam Lisa Stemann, Peter Kappel & Jonas Krämer

Trainingszeiten
Mittwochs 15.30 - 17.00 Uhr • Regionalschul-Halle, Simmern
Freitags 14.45 - 16.15 Uhr • Regionalschul-Halle, Simmern



Tel. 06762 - 950 853 · Hundheim
www.tischlerwerkstatt-engelmann.de

Torsten Mazanek
Schloßstr. 13
55469 Simmern

Mo – Fr 7:00 – 18:00
Sa 7:30 – 13:00

Telefon:
0 67 61 / 91 89 89



PRESSE- & TABAKWAREN SHOP

Lotto | Presse | Tabakwaren | Telefonkarten
Wasserpfeifen | Wasserpfeifentabak | Zeitschriften

MÄNNLICHE E2-JUGEND

JAHRGANG 2016/17/18



STEHEND PHILIPP DOFFING • DORIAN JANZER • MATTEO ROLSER
ERIK WESELER • FIETE SPIER • BÉLA GUMM • QUENTIN LINDNER
FRIDOLIN KRAAYVANGER • ELIAS RUPP • PETRA KÖTZ

SITZEND THEO KRAMB • MAX RHEIN • MILO KASPAR • LOUIS STINHÖFER
FELIX WENZELBURGER • LUCA LIESENFELD • FYNN KLEINERT
MARLON MARX • FINN WENZELBURGER • MARLON LINDNER

In der kommenden Saison geht unsere männliche E-Jugend mit einem breiten Kader aus den Jahrgängen 2016, 2017 und 2018 an den Start. Zu unseren erfahrenen Spielern sind gleich 13 motivierte Jungs aus der Mini-A-Mannschaft des TV Kastellaun hinzugestoßen, sodass unser Team nun stolze 20 Nachwuchshandballer umfasst.

Um aus dieser großen Gruppe eine echte Einheit zu formen, wird zweimal pro Woche – dienstags und freitags – in der Sporthalle am Spesenrother Weg in Kastellaun fleißig trainiert.

ENERGIE kooperation
W. BUSCHBAUM

Photovoltaik
Speichertechnik
E-Mobilität
Sektorenkopplung
Wartung & Service

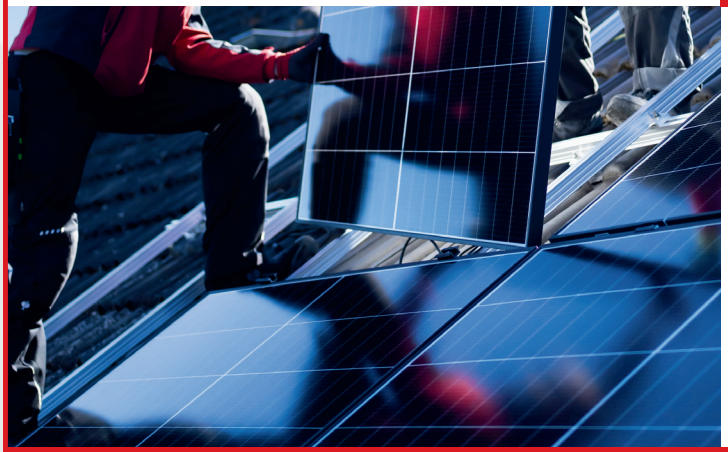

Instagram:

Facebook:

Herbert-Kühn-Str. 16 | 55481 Kirchberg | Tel.: +49(6763) 303436 | info@pv-profis.de

Für unsere Neuzugänge aus den Minis steht zunächst die Umstellung auf das neue Spielsystem im Fokus. Eine Besonderheit in der E-Jugend: In der ersten Halbzeit wird im Modus „2x 3 gegen 3“ agiert. Diese Spielform sorgt dafür, dass alle Kinder aktiv ins Geschehen eingebunden werden, viel Ballkontakt haben und sich niemand hinter vermeintlich stärkeren Mitspielern verstecken kann. In der zweiten Hälfte wird dann das reguläre Spiel über das komplette Feld ausgetragen. Parallel dazu gilt es, die Jungs Schritt für Schritt an die neuen Handballregeln und deren Einhaltung heranzuführen.

Die ersten gemeinsamen Wochen haben bereits gezeigt: Hier ist in kürzester Zeit eine tolle Truppe zusammengewachsen! Alle sind mit viel Spaß, großem Einsatz und Ehrgeiz bei der Sache. Wir blicken daher sehr zuversichtlich auf die anstehenden Aufgaben. Der Teamgeist stimmt jedenfalls schon jetzt – die besten Voraussetzungen für ein lehrreiches und erfolgreiches Jahr auf der Platte.

Ein riesiges Dankeschön richten wir an dieser Stelle auch an alle helfenden Eltern. Ob als Fahrdienst, beim Verkauf oder am Kampfgericht – ohne euer Engagement wäre ein geregelter Spielbetrieb schlichtweg nicht machbar.

Trainerteam Petra Kötz & Philipp Doffing

Trainingszeiten
Dienstags 16.15 - 18.00 Uhr • Spesenrother Weg Halle, Kastellaun
Freitags 15.30 - 17.00 Uhr • Spesenrother Weg Halle, Kastellaun



Mit Sicherheit schön !

Fenster
Haustüren
Sonnenschutz
Insektenschutz

56288 Roth Im Rother Flur 4 Tel. 06762 / 40 79 73 0

www.fh-fensterwelt.de

FACHMARKT

BRAUN GMBH

- Eisenwaren
- Werkzeuge
- Werkzeug-Maschinen
- Betriebseinrichtungen
- Sanitär
- Farben
- Elektro-Installation
- Bauleuchten
- Gartengeräte
- Bauchemie

Zeller Straße 33 56288 Kastellaun
Telefon: 06762/ 960666 Fax 960677
www.braun-werkzeuge.de
info@braun-werkzeuge.de

MINIS KASTELLAUN

JAHRGANG 2018-2020

Endlich geht es wieder los! Wir freuen uns, mit unseren Minis nach der langen Sommerpause wieder in die Saison starten zu dürfen.

Aktuell kommen knapp 40 Kinder jeden Dienstag in unser gemeinsames Training. Spielerisch bringen wir den Kindern den Umgang mit dem Ball bei. Dabei lernen die Kinder ihren Körper kennen: Wie lange kann ich am Stück rennen? Wie viel Kraft steckt in mir, um bestimmte Übungen zu meistern? Wie beweglich ist mein Körper? In Kombination mit Spaß und der Möglichkeit, die Zeit mit Freunden zu verbringen, begeistern wir unsere Kinder für den Handballsport. Der Spaß steht bei uns an erster Stelle und so vermitteln wir spielerisch die ersten Grundlagen des Handballs.

Unsere Fähigkeiten können wir dann auf Mini-Turnieren, die 3-4 mal in der Saison im Umkreis stattfinden, zeigen. Dabei sammeln wir wertvolle Erfahrungen und lernen Teamgeist sowie den fairen Umgang miteinander. Wir freuen uns auf die Saison 2026/27 mit unseren Minis und läuten sie ein mit einem kräftigen: “Wer sind wir - KASIMIR! Was sind wir - EIN TEAM!”

Spielst du gerne mit Bällen, rennst mit anderen Kindern um die Wette und hast Lust auf jede Menge Spaß? Dann bist du bei unseren Handball-Minis genau richtig! Bei uns können die kleinsten Ballkünstler spielerisch die Welt des Handballs entdecken. Gemeinsam lernen wir werfen, fangen, prellen und halten als Team zusammen. Egal ob Junge oder Mädchen – jedes neue Gesicht ist bei uns herzlich willkommen. Liebe Eltern, bringt eure Kids einfach mal ganz unverbindlich zu einem Schnuppertraining vorbei. Alles, was sie brauchen, sind Hallenschuhe und Sportzeug. Wir freuen uns riesig auf euch!

Trainer Achim Nerge, Marc Stinhöfer, Torsten Lotter & Gerhard Groß

Trainingszeiten
Mini A (Jahrgänge 2018/2019) & **B** (Jahrgänge 2019/2020)
Dienstags 17.00 - 18.30 Uhr • IGS Halle, Kastellaun

Mini A Freitags 14.30 - 15.0 Uhr • Spesenrother Weg Halle, Kastellaun

Kontakdaten
Gerhard Groß • gflg.gross@gmx.de
Torsten Lotter • t_lotter@gmx.de


ERO
LVM
VERSICHERUNG
JAKO
Kömmerling
KLIPPEL
FORSTARBEITEN

MINIS SIMMERN

JAHRGANG 2018-2020

In der vergangenen Saison haben unsere Minis - Kinder ab einem Alter von sechs Jahren oder aus der ersten Klasse - mit viel Elan und Freude am Handballspiel teilgenommen. In unseren Trainingseinheiten führen wir die Kinder mit viel Leichtigkeit an den Ball heran. Dabei ist es uns besonders wichtig, dass die Jüngsten ihren eigenen Körper spielerisch entdecken. Zusammen mit einer großen Portion Freude und der gemeinsamen Zeit mit Freunden wecken wir so die Leidenschaft für unseren Sport. Die Begeisterung an der Bewegung steht bei uns immer an erster Stelle, um ganz nebenbei und ohne Druck das handballerische Einmaleins zu vermitteln.

Im Spieljahr 2025/2026 konnten wir an einigen Turnieren teilnehmen. Diese Events waren echte Highlights für unsere jungen Handballer. Ein großes Dankeschön geht an alle beteiligten Vereine für die Organisation dieser Mini-Turniere. Es waren tolle Erlebnisse, die unseren Spielerinnen und Spielern die Chance boten, ihr Können unter Beweis zu stellen und sich mit Gleichaltrigen zu messen.

Zum Start in der neuen Saison gibt es einige personelle Veränderungen in unserem Team. Aus den Mini-Minis rückt der Jahrgang 2020 zu uns auf. Wir begrüßen zahlreiche motivierte Kinder, die es kaum erwarten können, Neues zu lernen. Gleichzeitig ist ein Teil unseres älteren Jahrgangs in die E-Jugend gewechselt. Dadurch hat sich unsere personelle Situation entspannt: Wir haben aktuell wieder freie Plätze im Training. Wer also Lust hat, sich unserer Mannschaft anzuschließen, findet bei uns ab sofort wieder offene Türen!

Trainerteam Kristina Becker, Isabell Ebert & Lucas Prade

Kontaktdaten

Kristina Becker • kristinabecker19888@web.de

Trainingszeiten

Mittwochs 16.45 - 17.45 Uhr • Regionalschul-Halle, Simmern

SUPER
28

MINI-MINIS KASTELLAUN

JAHRGANG 2021-2023

Nachdem wir die MiniMinis von Adeline übernommen haben, bespaßen wir seit April 2026 die kleinsten Kleinen der HSG jeden Dienstag in der Halle.
Das wöchentliche anstrengende „HAUPTSACHE-ES-VERLETZT-SICH-NIEMAND“ mit 20-30 Kindern (und deren Eltern) auf engem Raum wurde mit dem zusätzlichen 2. Hallendrittel zu einem fröhlichen Gewusel. Zwischen „Hase-und-Igel“, „Feuer-Wasser-Blitz“ und der geliebten „Gletscherspalte“ freuen wir uns über jedes Kind, das mit dem Handball in der Hand durch die Halle saust.

Bleibt uns nur noch zu rufen:
ZICKE ZACKE ZICKE ZACKE HOI HOI HOI!

Trainerteam Kevin & Caro

Trainingszeiten

Dienstags 15:45 - 16:45 Uhr • IGS Halle, Kastellaun,



MINI-MINIS SIMMERN

JAHRGANG 2021-2023

Unsere jüngsten Handballbegeisterten, die MiniMinis, im Alter von 3 bis 6 Jahren, haben in der vergangenen Saison wieder einmal gezeigt, dass Handball mehr als nur ein Sport ist. Es ist eine Gelegenheit, Freunde zu finden, gemeinsam zu lachen und das Spielen mit dem Ball zu erlernen.

Jeden Donnerstag von 17.00 bis 18.00 Uhr treffen wir uns zum Training. Hierbei stehen spielerische Übungen mit dem Ball auf dem Programm. Von Werfen über Fangen bis hin zum Prellen, Springen und Rennen – wir tun alles, um unseren kleinen Sportlerinnen und Sportlern eine Freude zu bereiten und ihre motorischen Fähigkeiten zu fördern.
In unserem Training steht weniger der Handball im Mittelpunkt, sondern die Entwicklung des Einzelnen im Sport. Durch Tanzen, Parcours und viel Bewegung versuchen wir den Kindern nicht nur den Spaß am Handball, sondern den generellen Spaß am Sport mitzugeben.

In der kommenden Saison wollen wir nicht nur unsere spielerischen Fähigkeiten weiterentwickeln, sondern auch das Gemeinschaftsgefühl in unserem Team stärken. Wir glauben daran, dass Handball mehr ist als nur ein Spiel – es ist ein Mittel, um Freundschaften zu schließen, Teamgeist zu fördern und Spaß zu haben.

Auf eine weitere großartige Saison voller Lernen, Spielen und Lachen! Lasst uns gemeinsam den Weg zum Erfolg fortsetzen und eine unvergessliche Zeit miteinander verbringen. Auf geht's, MiniMinis!

Trainer Lucas Pradel

Trainingszeiten

Donnertags 17.00 - 18.00 Uhr • Kurt Schöllhammer Grundschul-Halle, Simmern

Freizeitmannschaft - IBU 800



Unsere HSG Freizeitmannschaft IBU800 steht für eines ganz besonders: den puren Spaß am Beach Handball! Hier geht es nicht um Leistungsdruck oder Wettkampfstress, sondern einfach nur um die Freude am gemeinsamen Sport.

Jeden Mittwoch von 18:30 bis 20:00 Uhr treffen sich alle, die Lust auf eine lockere Runde Beach Handball haben. Das Besondere an unserer Truppe: Jeder ist willkommen! Egal ob jung oder alt, Mann oder Frau – bei uns gibt es keine Altersbegrenzung und keine Barrieren. Bei uns herrscht eine entspannte Atmosphäre und ein toller Teamgeist. Wer einfach mal reinschnuppern möchte oder nach einer sportlichen Aktivität ohne Verpflichtungen sucht, ist herzlich eingeladen vorbeizukommen.

Verantwortlicher Ralf Förster

Trainingszeiten
Mittwochs 18:30 - 20:00 Uhr • Beachplatz, Kastellaun

Wir bauen auf dein Talent!

Straßenbauer | Tiefbaufacharbeiter | Baggerfahrer

thomas bau

SCHATZINSEL
WERNERS BUCHLADEN

Inhaber: Dr. Karl Friedrich Werner
Oberstraße 38 · 55469 Simmern
Telefon 06761-97 00 97 · Fax 06761-97 00 98
www.buchkatalog.de/schatzinsel · Schatzinsel-Werner@t-online.de

JUGENDGREMIUM

Als Jugendgremium des Handballvereins sind wir für die Organisation der Events für unsere jungen Spielerinnen und Spieler zuständig. Wir planen und organisieren vielfältige Aktivitäten, die nicht nur den Teamgeist stärken, sondern auch die Begeisterung für unseren Sport weiter anfachen. Unser Ziel ist es, unvergessliche Erlebnisse zu schaffen, die über das Training und die Spiele hinausgehen und unsere Jugendmannschaften noch enger zusammenschweißen.

Bei Fragen oder Anregungen bitte unter

foerdervereine@hsg-kastellaun-simmern.de melden.



Lisa Prinz

Selbstbehauptungs- & Resilienztrainerin

0151 23636839

Bergwies 1 | 55471Neuerkirch

lisaprinztraining@gmail.com

lisaprinztraining



Mein Angebot:

- Trainings für Kids
- Coaching
- Workshop / Elternabende
- Pädagogenfortbildungen
- Beratungen

LP

UNSERE SCHIEDSRICHTER

Im Namen des Vereins und auch ganz persönlich richte ich ein riesiges Dankeschön an unsere Schiedsrichter der HSG Kastellaun Simmern: Diana Luft, Maurice Lahm, Marc Moldenhauer, Leni Theis, Lenia Moldenhauer, Viktoria Graus, Leo Juber, Tobias Töpfer und Alexander Schäfer. Ich bin enorm stolz auf euch und habe viele positive Rückmeldungen zu euren Einsätzen erhalten. Wegen eines Herzinfarktes und eigener Spiele konnte ich euch leider nicht die gesamte Saison begleiten.

Ein besonderer Dank geht an Diana Luft, die ihre Pfeife schwangerschaftsbedingt an den Nagel gehängt hat. Gleichzeitig dürfen wir uns freuen: Mit Lena Nil, Philip Nil und Flo Schäfer gewinnen wir drei engagierte neue Jugendschiedsrichter hinzu. Ein toller gemeinsamer Erfolg ist zudem, dass wir als Verein keinerlei Strafen oder Strafpunkte wegen eines Schiedsrichter-Untersolls zahlen müssen!

Für mich persönlich wird die Spielzeit 2026/2027 die letzte als Schiedsrichterwart sein, da ich im Anschluss als Einteiler (Nahe/Hunsrück) und im HVR-Verbandsschiedsrichterausschuss tätig werde. Ab der Saison 2027/2028 übernimmt Marc Moldenhauer den AK Schiedsrichter und Zeitnehmer. Der HSG bleibe ich als aktiver Schiedsrichter aber natürlich erhalten!

Euer Ralf Förster





ZEITNEHMER
Regionalliga



Physiotherapeutin
Sandra Schmaus-Vollmer
Vielen Dank an das Gesundheitszentrum in Kastellaun



AK SPONSORING



FOTOGRAF
Frank Beil



GESCHÄFTSSTELLE
Daniel Fellenzer



TEAM SOCIAL MEDIA
Katharina Nil (Fotografin & Content Creatorin) &
Paul Mallmann (Content Creator)



ehemalig KASSE
Vielen Dank an Günter Hechler für den jahrelangen Dienst bei der HSG!





HALLENSPRECHER
Markus Frank &
Manuel Link



BEWIRTUNGSTEAM
Kastellaun & Simmern



TEAM FAHRZEUGE
Sasch Grobe



TEAM MATERIAL
Denise Kein, Timo Klein &
Leon Michel




KUS
KUS








HSG Kastellaun Simmern












KRONWIP










ENGELMANN
Vereinigt
STARKE PA
JAKOBI
www.zischl


kompetent · kreativ


Henrich
schneider metallbau
ÖL-
ARAL
Simmern




onas
n Gärtner



Hinnchen
ENGELMANN

GEMEINSAM FÜR SCHUTZ UND VERTRAUEN

Handball bedeutet für uns mehr als Training, Wettkampf und Tore. Unsere HSG soll ein Ort sein, an dem sich Kinder, Jugendliche und Erwachsene wohl und sicher fühlen können. Respekt und ein verantwortungsvoller Umgang miteinander sind deshalb für uns selbstverständlich.

Trotzdem kann es auch im Vereinsumfeld zu Grenzverletzungen oder Gewalt kommen – sexualisiert, körperlich, psychisch, digital oder in anderer Form. Manchmal ist ein Vorfall eindeutig, manchmal bleibt zunächst nur ein ungutes Gefühl oder ein Verdacht.

Für solche Situationen gibt es bei der HSG unsere Vertrauenspersonen für Gewaltprävention und Schutz.

Sie hören zu, nehmen Anliegen ernst und unterstützen Betroffene und Ratsuchende. Bei Bedarf vermitteln sie an geeignete Fach- und Beratungsstellen weiter und engagieren sich dafür, unsere Präventionsarbeit und unser Schutzkonzept kontinuierlich weiterzuentwickeln.

Wer kann sich melden?

Alle Kinder, Jugendlichen und Erwachsenen – unabhängig vom Geschlecht.

Wer selbst betroffen ist, etwas beobachtet oder vermutet, sich bei einer Situation unwohl fühlt oder einfach eine Frage zum Thema hat, kann sich an unsere Vertrauenspersonen wenden.

Die Gespräche werden **vertraulich** behandelt. Gemeinsam wird besprochen, welche Unterstützung gewünscht ist und welche nächsten Schritte sinnvoll sind.

Unsere Vertrauenspersonen:

Marie Fuhr
+49 151 27563942

Anna-Luise Kraayvanger
+49 176 72839130

E-Mail: schutz@hsg-kastellaun-simmern.de

Gemeinsam sorgen wir dafür, dass unsere HSG ein sicherer Ort für alle bleibt.

Solidus

Unser Team packt's

Erfolg und Spaß wünschen wir allen Teams in der kommenden Saison.

solidus.com



Your circular packaging partner

Fordstr. 21-23 • 56288 Kastellaun

Danke... an alle diejenigen, die sich auch in dieser Saison wieder für unsere HSG vor und hinter der Handball-Kulisse ins Zeug werfen:

Trainer, Übungsleiter, Betreuer, Spielerinnen und Spieler, Zeitnehmer, Ärzte, Physiotherapeuten, Schiedsrichter, Hausmeister, Zuschauer und Fans, unsere starken Teams, Förderverein aus Kastellaun und Simmern, Freunde und Gönner sowie auch alle sonstigen Helfer.

Vielen Dank den Sponsoren und Werbepartnern, die uns mit Inseraten in diesem Heft und auf den Spielankündigungsplakaten sowie mit Werbetransparenten in den Sporthallen Kastellaun und Simmern unterstützen.

Liebe Leser, berücksichtigen Sie in Ihrer Freizeit, bei Ihrem Einkauf sowie bei Ihrem Finanz- und Versicherungsangelegenheiten bitte die Angebote unserer Werbepartner.

Danke!

Impressum

Herausgeber:	HSG Kastellaun/Simmern
Homepage:	www.hsg-kastellaun-simmern.de
E-Mail:	saisonheft@hsg-kastellaun-simmern.de
Gestaltung:	Maricel Mocanu und Hannah Wetstein
Fotografien:	Katharina Nil, Marc Schenten & Frank Beil
Anzeigen:	AK Sponsoring
Auflage:	800

Beitrittserklärung

Ich beantrage die Mitgliedschaft in einem Förderverein der
HSG Kastellaun-Simmern

_____

Name, Vorname

_____

Straße, Hausnummer

_____

Plz, Ort

_____

Telefon

_____

E-Mail

_____

Geb.-Datum

Ich zahle einen jährlichen Beitrag von

24,00 € (Mindestbeitrag)

_____ € (variabler Beitrag)

Bankeinzugsermächtigung: Hiermit ermächtige ich den Förderverein TV Kastellaun / VfR Simmern (nicht zutreffendes bitte streichen) bis auf Widerruf, den in der Beitrittserklärung angekreuzten Mitgliedsbeitrag jährlich zum 01.04. von meinem Konto abzubuchen.

_____

Name des Kontoinhabers

_____

IBAN

_____

Kreditinstitut

_____

Unterschrift

Kann auch gerne bei Buchhandlung Müller in Kastellaun abgegeben werden

Backes Heizungsbau 60
Barden Versicherung 65
Behnke Physiotherapie 63
Berg im Bahnhof Poprawa 41
Bertleff Optik 55
Bitburger Brauerei 35
Bott Elektro 61
Braun Fachmarkt 91
Brockamp Elektrohaus 45
Burgstadttaxi 73
Burgwächter 29

Carcosmetic Autowäsche 49
Convenda Warenhaus 3

Dach & Wand 68

Energie Kooperation 89
Engelmann Tischlerwerkstatt 87
EM Anlagenbau 33
e-Motion e-Bike Experte 39

Faber Reisebüro 59
FH Fensterwelt 91
Flamro Brandschutz 25
Flora Apotheke 85
FuG Kirchberg 1

Globus 12/13

Havas Haarstudio 97
Hebel Fenster 67
Hebel Physiotherapie 57
Heinrichs Drehteile 7
Hennchen Abriss & Tiefbau 75
Herter Floristik 59
Hild Sandra Optik 47

Jakobi Dachdecker 75
Jung Bäckerei 46

König Architektur 73
Korbion Zwo 37
Kreissparkasse 0
KVF 0

Life Holzbau 81
Linn Sanitär Heizung Lüftung 65

Mazanek Presse & Tabak 87
Meyer Fliesen Böden 63
Möbel Preiss Einrichtungshaus 15
Monkey's Dream Design 27
Müller Büro & Buch Mububu 33

Ochs Holzbau 21
Ohlberger Heizungsbau 29

Petry KFZ 45
Platten Optik + Akustik 17
prana. Yogastudio 39
Prinz Lisa Selbstbehauptungskurs 102
Provinzial Versicherung 43

Raiffeisen Hunsrück 81
Reuther Wagner Getränke 5
Römer Apotheke 5

Schatzinsel Werners Buchladen 101
Schenten Marc/Creative Capture 69
Scherer Autohaus 51
Schloss Apotheke Berger 85
Schwanenapotheke 5
Schwerdling Bestattung 57
Solidus Kartonage 107

Thomas Bau 101

Vollrath Physiotherapie 67

Wilfing Elektro 55
Winn Bedachungen 41
Worscht Hans Imbiss 61
Wust Heizöl Diesel Motoröle 77

HSG KASTELLAUN SIMMERN



UNSER HSG SHOP

WWW.HSG-KASTELLAUN-SIMMERN.DE